Présentation aux opérateurs économiques

Programmation des achats de la Région Bretagne

Direction des Affaires Juridiques et de la Commande Publique
Service politique d'achat

Mars 2020

Objectifs de la réunion

Présentation :

- Politique d'achat de la Région Bretagne
- Programmation des achats de la Région Bretagne
- Espace numérique de sourcing : Silex
- Nouveautés de la salle des marchés : Mégalis Bretagne

Recueil des observations et échanges :

- Comment faciliter l'accès de la commande publique des entreprises et rapprocher l'offre de la demande ? Une contribution au rapprochement de l'offre et de la demande: les services offerts par l'association Breizh SBA
- Observations relatives à la programmation des achats et au potentiel de commande publique de la Région Bretagne

Politique d'achat de la Région Bretagne

Les compétences de la Région et le budget régional 2020

Le montant du budget primitif 2020

1 606

millions d'euros

+ 15,5 %

L'augmentation des dépenses d'investissement par rapport au budget 2019

L'évolution des dépenses de fonctionnement par rapport au budget 2019

- 3,2 %

Le budget par missions

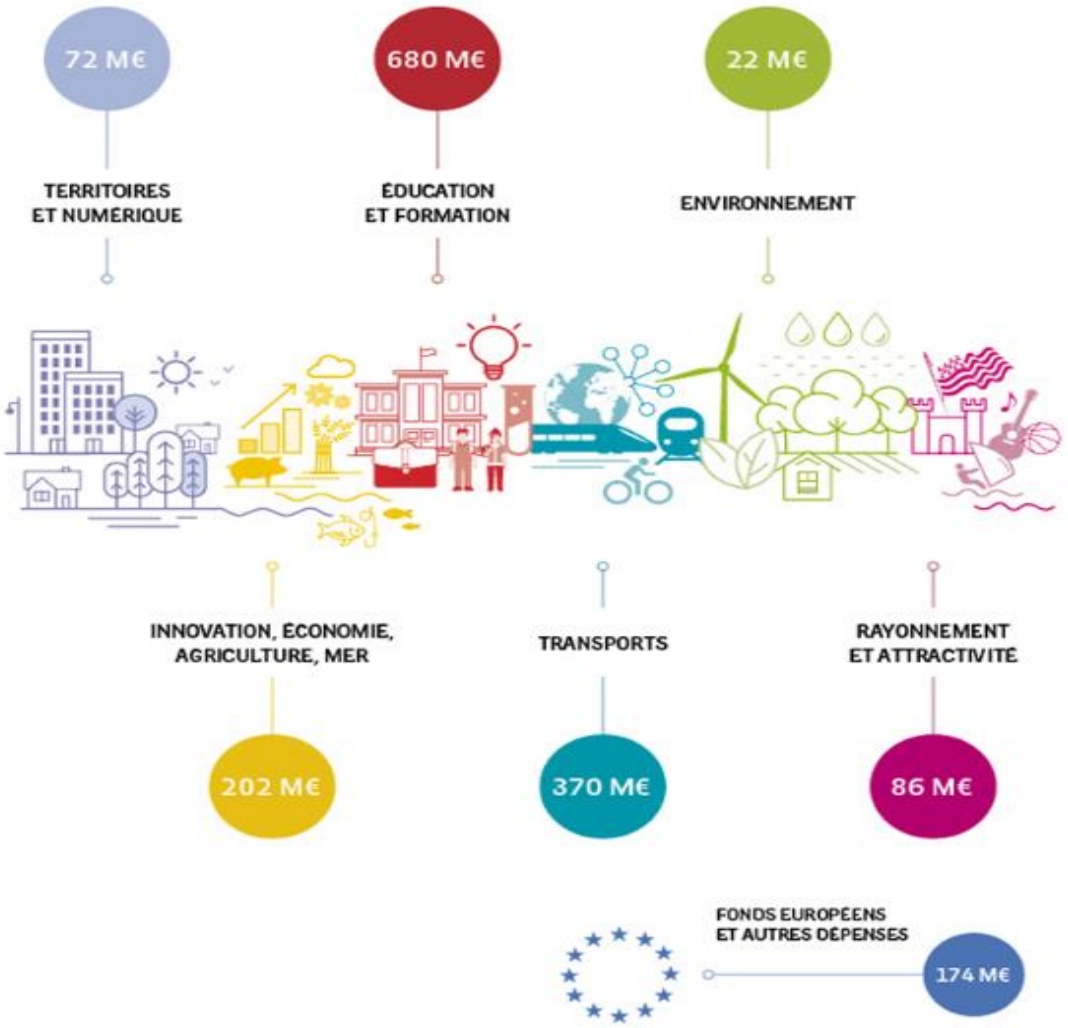

L'évolution du budget entre 2019 et 2020

+ 3,6 %

Les effectifs de la Région au 1er janvier 2020

3 936

agent·e·s dont 2 432 dans les lycées

Les 9 domaines d'achat de la Région Bretagne

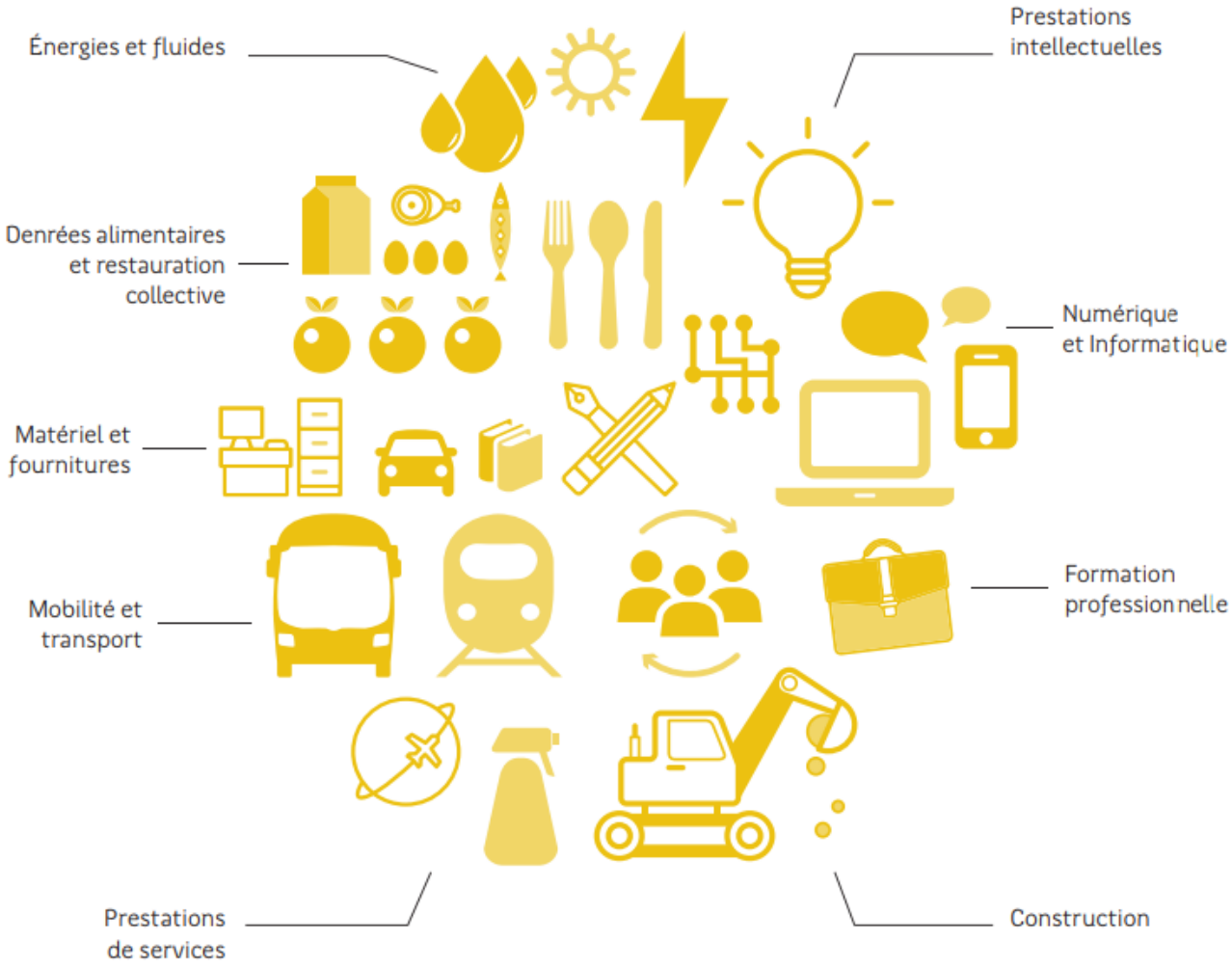

Les chiffres clés de la commande publique de la Région Bretagne

Montant
des achats publics
attribués chaque année

2,5

milliards d'euros

UGAP

4,5 M€
en moyenne

La répartition de l'origine géographique des attributaires des achats de la Région Bretagne pour l'année 2019

(En montant)

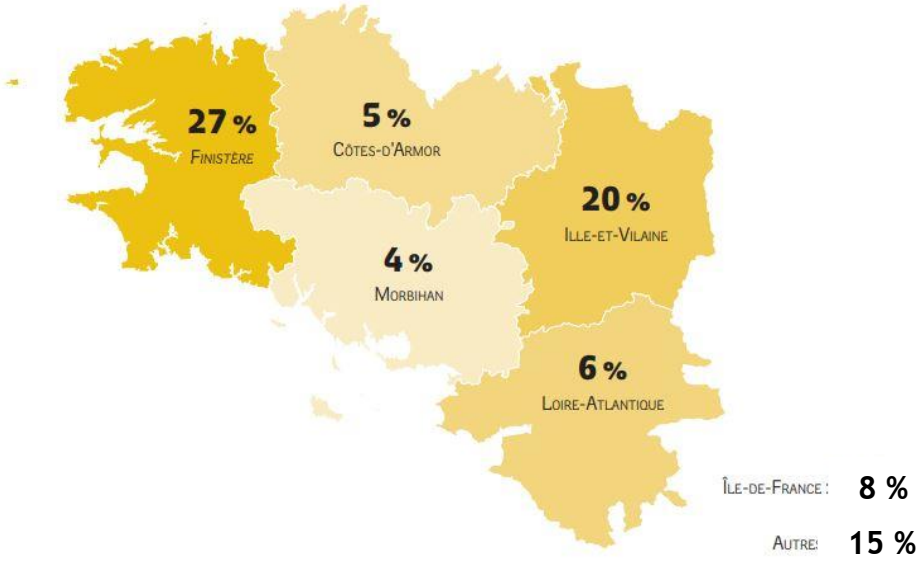

Montant des marchés publics attribués
chaque année
par la Région Bretagne

250

millions d'euros

80 M€ pour les concessions

750 marchés en moyenne

Dont :

SemBreizh
ACTIVATEUR DES TERRITOIRES DE BRETAGNE

Pour les opérations de constructions dans les Lycées

Répartition par type de marché

La SEMBREIZH ne réalise que des marchés de travaux en bâtiment et de prestations intellectuelles liées à la construction

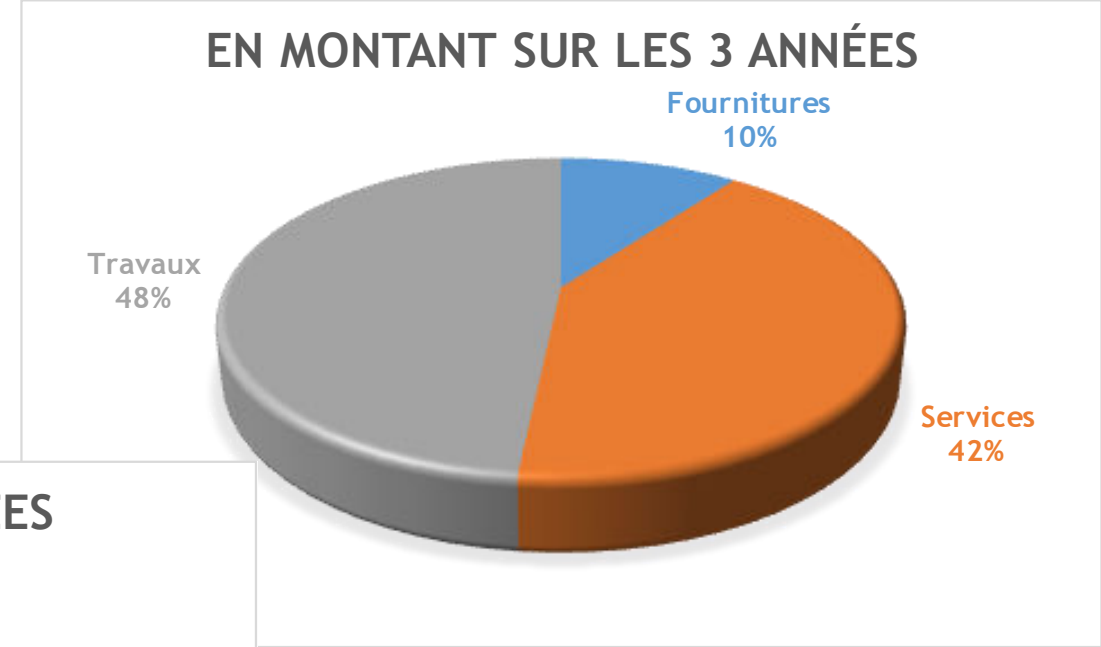

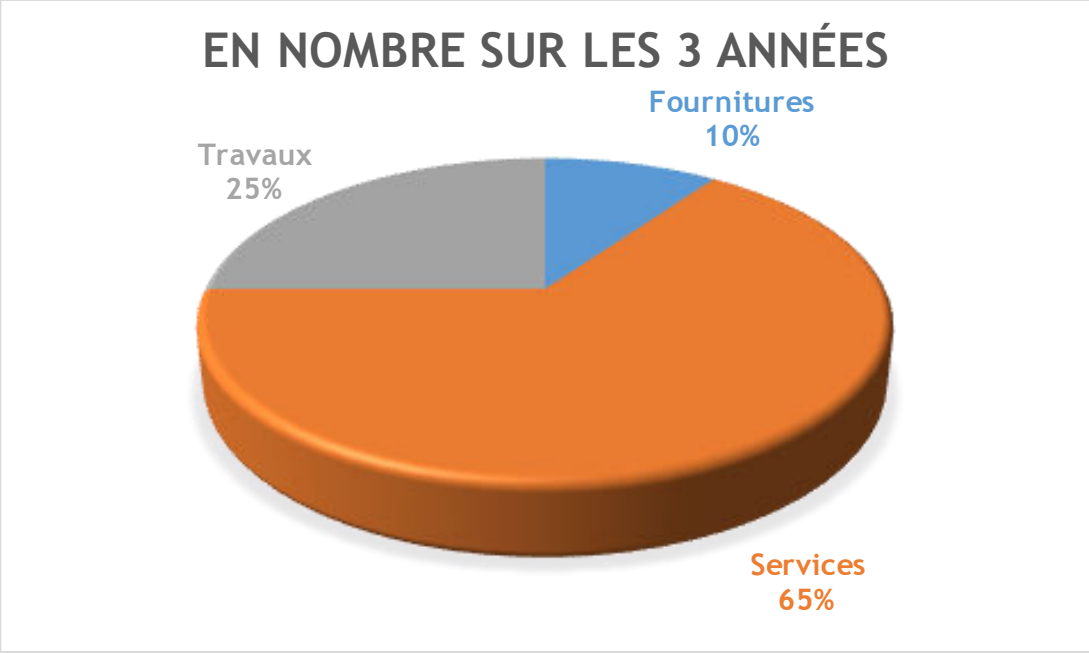

Dans les achats de service, une part importante concerne des achats de prestations intellectuelles

Répartition géographique des attributaires, sur les 3 dernières années

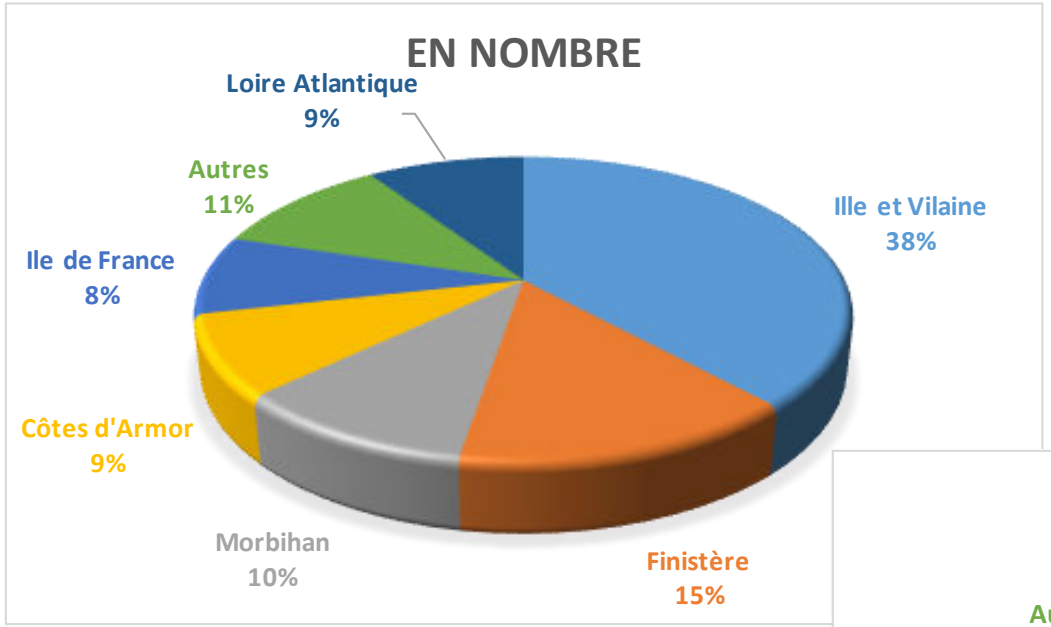

La part des marchés attribués à des entreprises situées en Bretagne est de :
72%, en nombre de marchés
78%, en montant de marchés

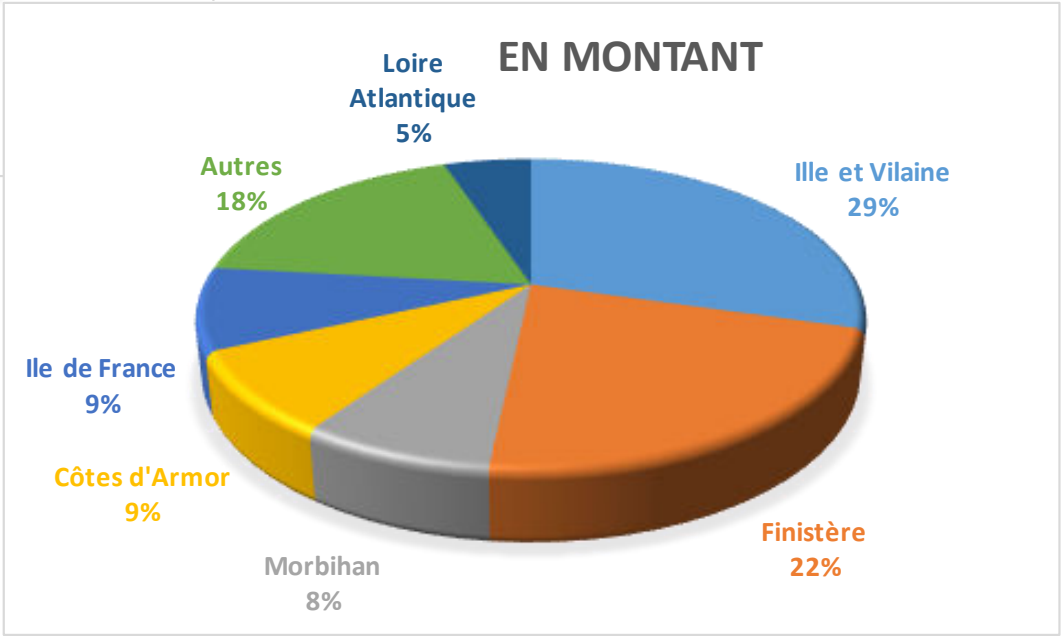

La politique d'achat au cœur de l'écosystème de la commande publique

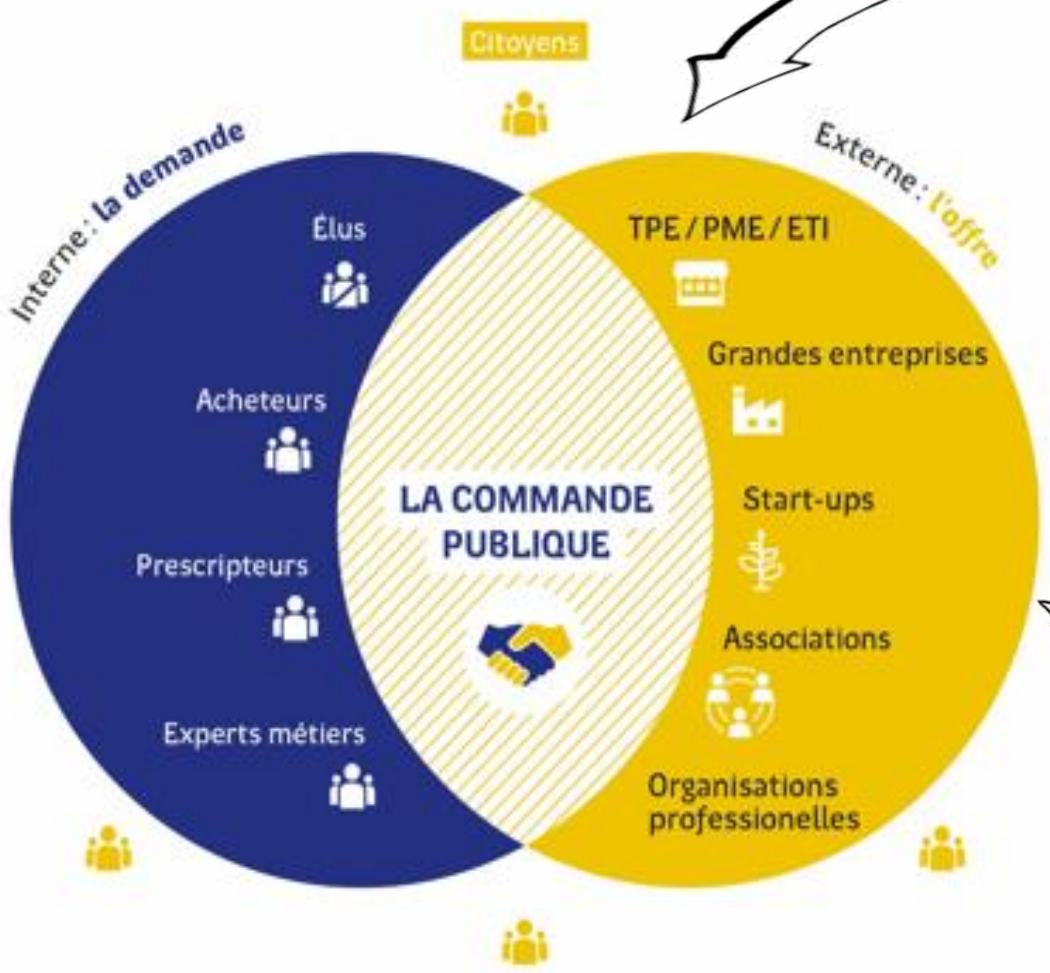

Des démarches territoriales d'animation

BREIZH ALIM'

BREIZH BATI'

La commande publique en mode plateforme

UN ESPACE NUMÉRIQUE DE SOURCING
Un lieu d'échange pour faciliter le rapprochement dynamique et permanent de l'offre et de la demande.

UNE PLACE DE MARCHÉS PUBLICS EN LIGNE
Un profil d'acheteur régional mutualisé [Mégalis Bretagne] pour assurer, en toute sécurité, la dématérialisation complète du processus achat.

UN OBSERVATOIRE DES DONNÉES DE L'ACHAT PUBLIC
pour permettre aux acheteurs publics de piloter leurs politiques d'achat et aux acteurs économiques de disposer de données économiques et financières essentielles.

Une politique volontariste

Le schéma des achats économiquement responsables, une politique engageante et prescriptive

CHANTIER 1 : Améliorer l'accès des opérateurs économiques à la commande publique

CHANTIER 2 : Promouvoir des relations contractuelles équilibrées

CHANTIER 3 : Mettre en œuvre une responsabilité sociale et sociétale

CHANTIER 4 : Contribuer à la transition écologique, énergétique et numérique

Afin de garantir des résultats à court-terme et dans la durée, la démarche propose des **engagements chiffrés** et des **objectifs opérationnels**, assortis d'indicateurs qui permettront de suivre la réalisation des engagements de la Région.

Une politique d'achat ancrée dans les enjeux de la Breizh Cop'

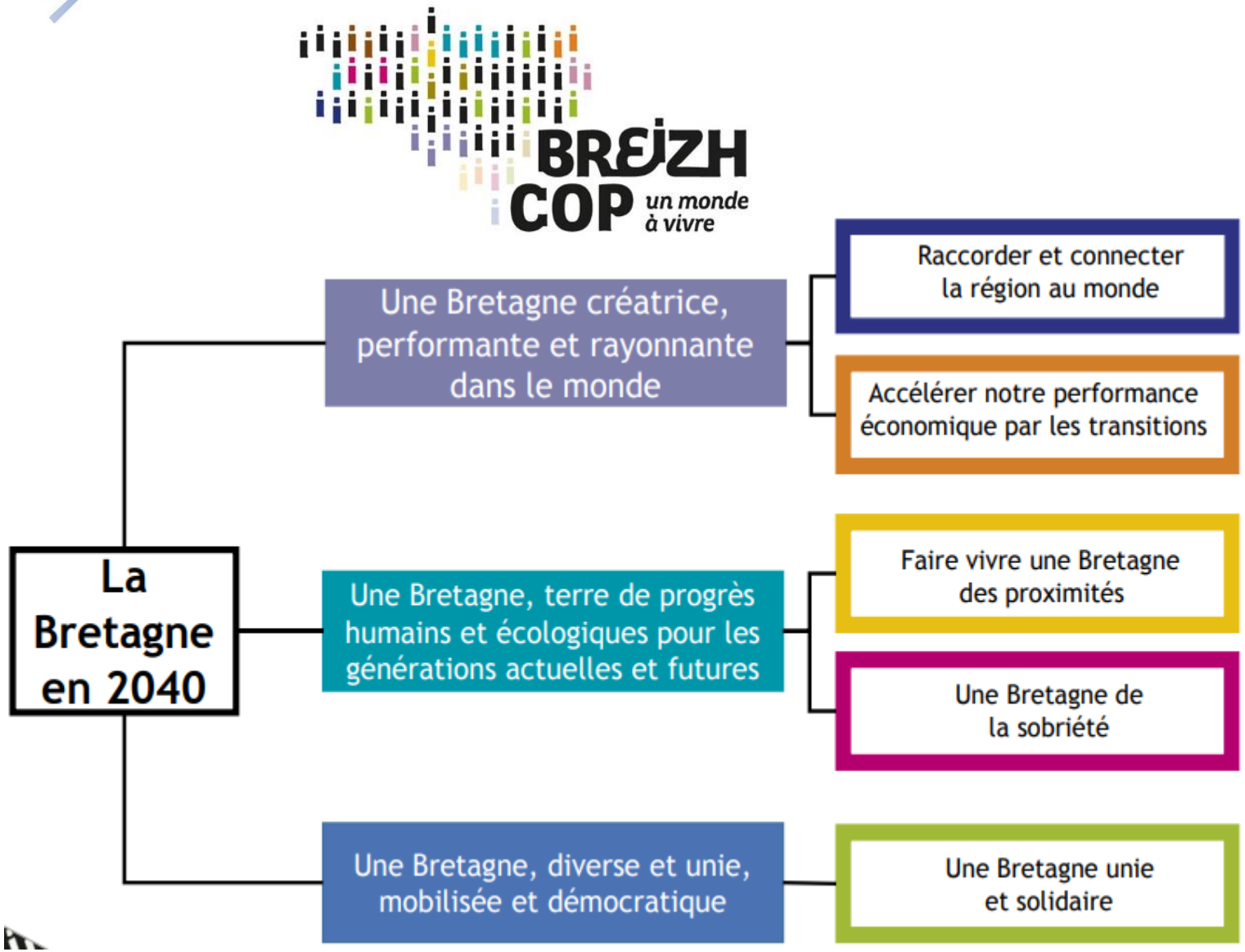

Un nouveau projet de territoire pour la Bretagne

L'ambition, maîtriser et accélérer la mise en œuvre de toutes les transitions en Bretagne :

- transition écologique
- transition climatique
- transition économique
- transition sociétale
- transition méthodologique

Programmation des achats 2020-2023

Communiquer la programmation des achats, un moyen de rapprocher l'offre et la demande pour faciliter l'accès à la commande publique

- **Périmètre:**

Achats que la Région et la SEMBREIZH seront potentiellement amenés à réaliser pour la période 2020-2023

- **Intérêt :**
- *Pour les opérateurs économiques*:
  - ✓ Faciliter l'accès à la commande publique
  - ✓ Anticiper les opportunités et planifier les réponses
  - ✓ Faciliter la préparation des réponses (si besoin de co-traitance ou groupements d'entreprises)

- Pour l'acheteur:
  - ✓ Développer la concurrence et améliorer la performance de l'achat
  - ✓ Développer et d'améliorer le dialogue entre les acheteurs et les entreprises

La programmation des achats: quel outil et ou la trouver ?

Sur le site internet de la Région Bretagne, rubrique « Achat public » / Documents

Par quel outil se traduit la programmation ?

Un tableau mis à disposition des opérateurs économiques avec les informations les plus importantes des consultations prévues pour 2020-2023 :

- l'objet et la nature du projet,
- Type de prestation
- La localisation du marché/concession,
- Le montant prévisionnel estimatif,
- La période de lancement de la consultation
- Direction concernée

331 projets de consultation programmés en 2020

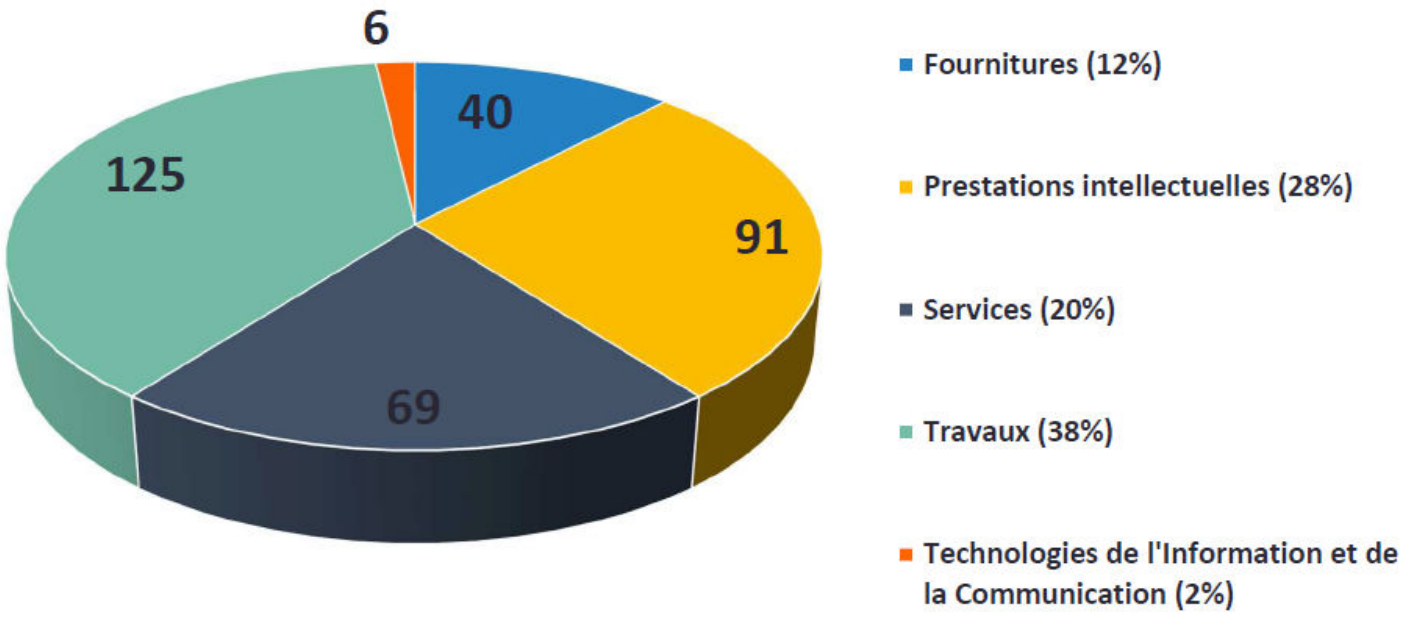

331 projets de consultation répartis sur 27 domaines d'achat

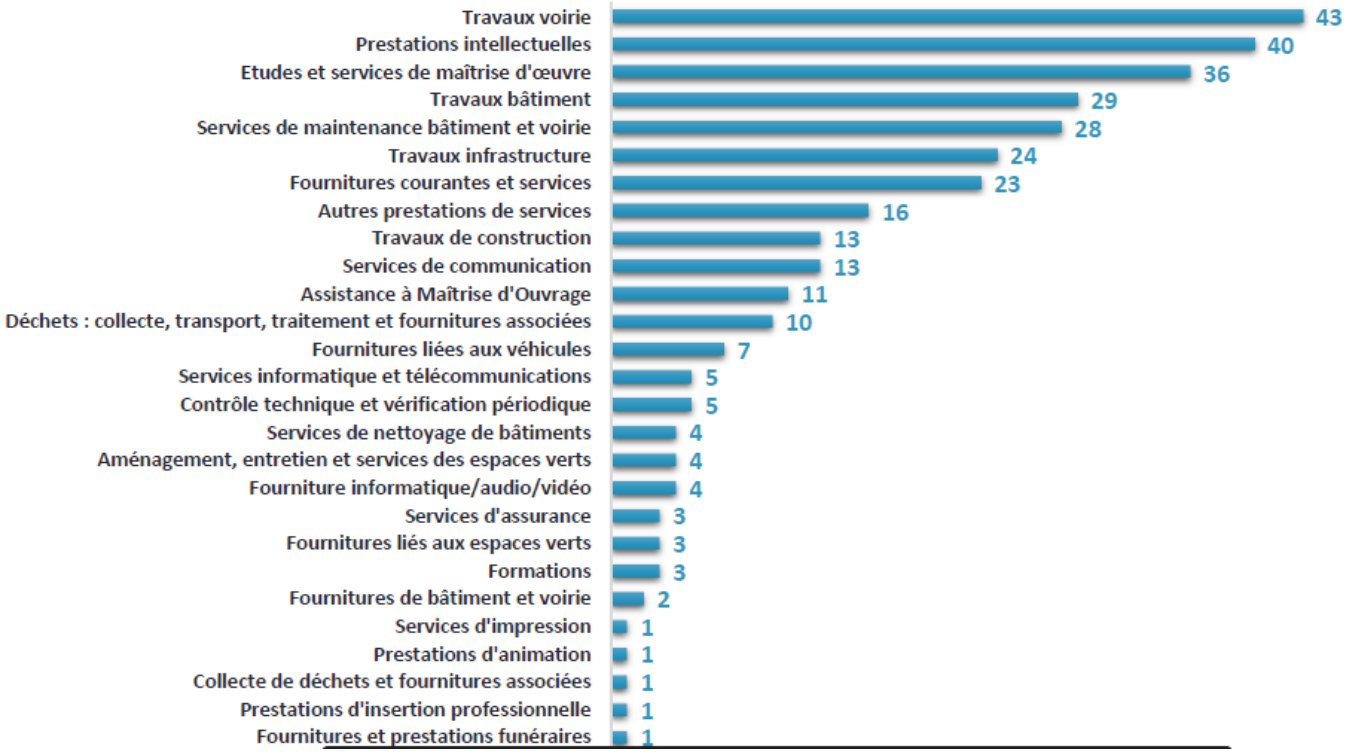

Projets de consultation par tranches de dépenses (*en € H.T.*)

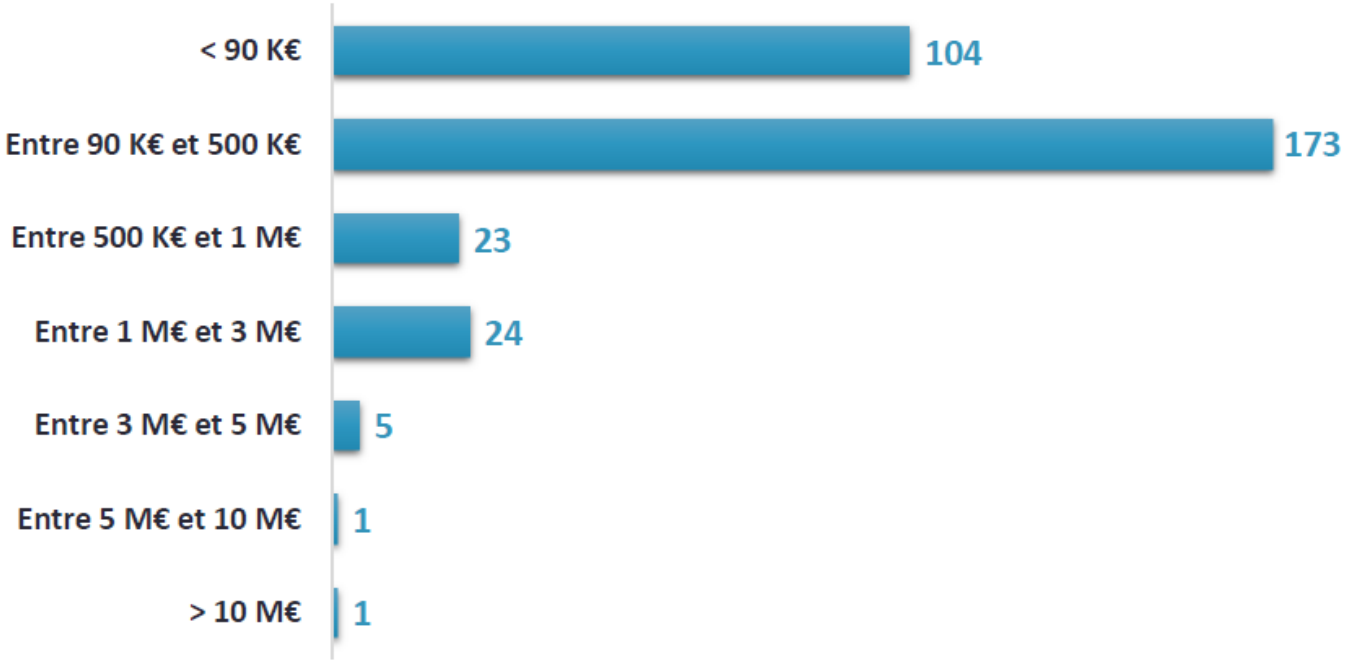

Quelques exemples de marchés pouvant alimenter la démarche Région responsable

Ecoconception fourniture objets « publicitaires »

Bien manger dans les lycées et restauration collective

Espaces verts: Recrutement de personnes éloignées de l'emploi

lycées à haute performance énergétiques et environnementales

Performance énergétique et fin de vie de l'équipement informatique

Gobelets réutilisables pour les machines à café

La numérisation de l'achat public

LA COMMANDE PUBLIQUE EN MODE PLATEFORME

Migration de la salle des marchés Mégalis

Mégalis BRETAGNE
Syndicat mixte de coopération territoriale

- La salle des marchés migre chez un nouvel hébergeur (déménagement technique sur de nouveaux serveurs).
- **Indisponibilité complète de la plateforme (côté acheteurs et entreprises) du mardi 14 avril 18h00 au vendredi 17avril 9h00.**
- **Les acheteurs publics sont invités à ne pas prévoir de dates limites de remise des offres sur ces trois jours ou à les décaler.**
- Une information sera également affichée sur la salle des marchés.

Après la migration :

- La nouvelle adresse du site internet de Mégalis sera : https://www.megalis.bretagne.bzh
- La nouvelle adresse d'accès direct à la salle des marchés sera : https://marches.megalis.bretagne.bzh
- Les comptes utilisateurs avec leurs identifiants et mots de passe actuels seront repris et pourront toujours être utilisés.
- **Attention : même si vous avez enregistré vos identifiants de connexion (mail et mot de passe) dans votre navigateur, ils seront à renseigner lors de la première connexion en raison du changement de nom de domaine.**
- L'ensemble de l'historique et des données de la plateforme sera repris.

Salle des marchés Mégalis

- Des tutoriels sont à votre disposition : https://www.megalisbretagne.org/jcms/mw_9535/des-tutoriels-video-pour-vous-accompagner-dans-l-utilisation-des-services#sdmentreprises

- Rapprochez-vous de vos fédérations ou chambres consulaires pour des formations ou conseils juridiques (marchés publics, dématérialisation)

Le sourcing

Le sourcing : une phase en amont de l'offre

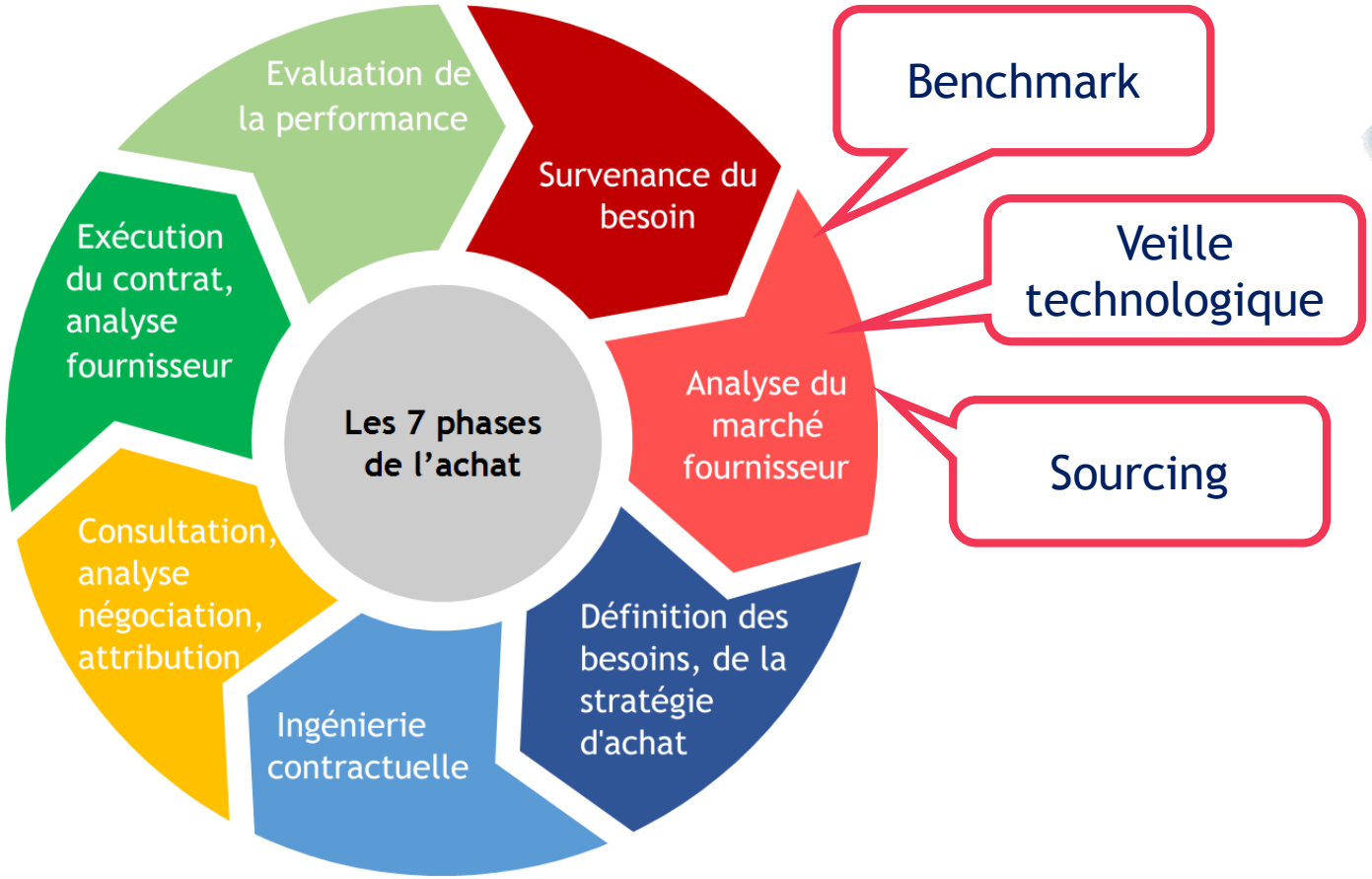

Le sourcing :
enjeux pour les acheteurs publics et pour les opérateurs économiques

Identifier les opérateurs économiques d'un domaine d'achat

Connaitre les contraintes des opérateurs économiques pour mieux définir son besoin et mieux rédiger son cahier des charges

Déterminer les possibilités d'intégration des objectifs sociaux et environnementaux sur un achat

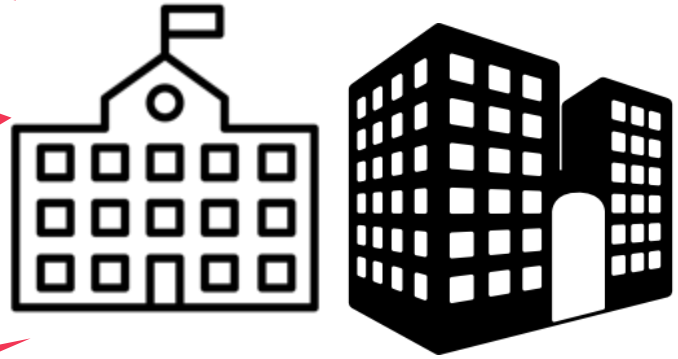

Se faire connaitre et valoriser son savoir-faire

Mieux comprendre l'organisation de la structure publique et ses contraintes

Détecter des opportunités d'affaires et adapter ses fournitures / prestations aux besoins des acheteurs publics

Le sourcing : concrètement

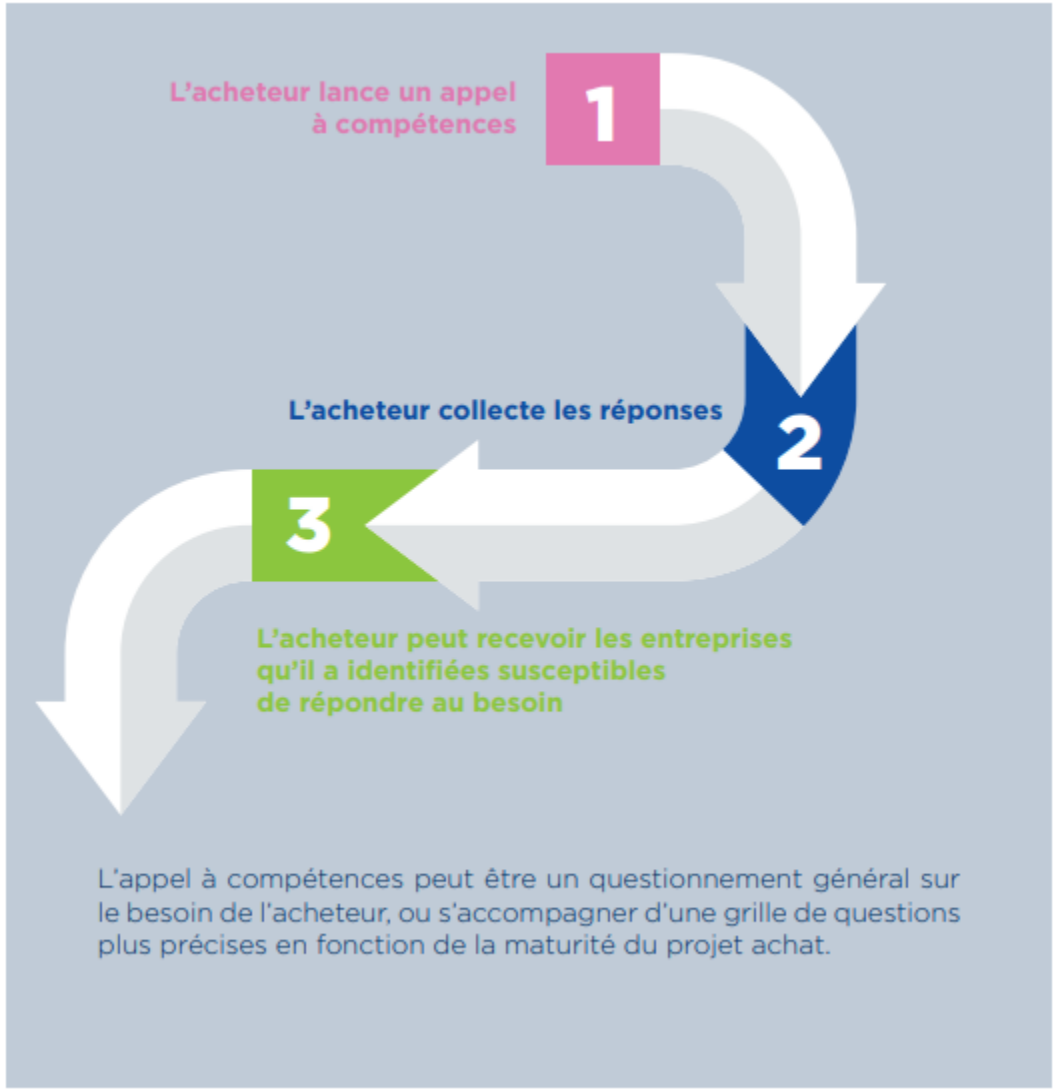

Crédit : Guide sourcing - Direction des Achats de l'Etat

Le sourcing : Un objectif consacré dans le schéma des achats économiquement responsables de la Région Bretagne

Améliorer l'accès des opérateurs économiques à la commande publique

OBJECTIF 1 : Renouveler la relation fournisseur, en développant la pratique du sourçage

Un objectif ambitieux

Pourcentage des contrats attribués à des primo-accédants		30%	2021
Taux de rotation fournisseur		2019	

L'espace de sourcing de la Région Bretagne SILEX

LA SOCIÉTÉ

Silex développe des **solutions technologiques** basées sur l' **IA** et la **Data** au service de la fonction Achats.

TECHNOLOGIE

Reconnue Initiative d'Excellence (IDEX)
Lauréat Scientipole et CIN
Partenaire INRIA / CNRS
Trophées Décision Achats 2017 & 2019

CLIENTS

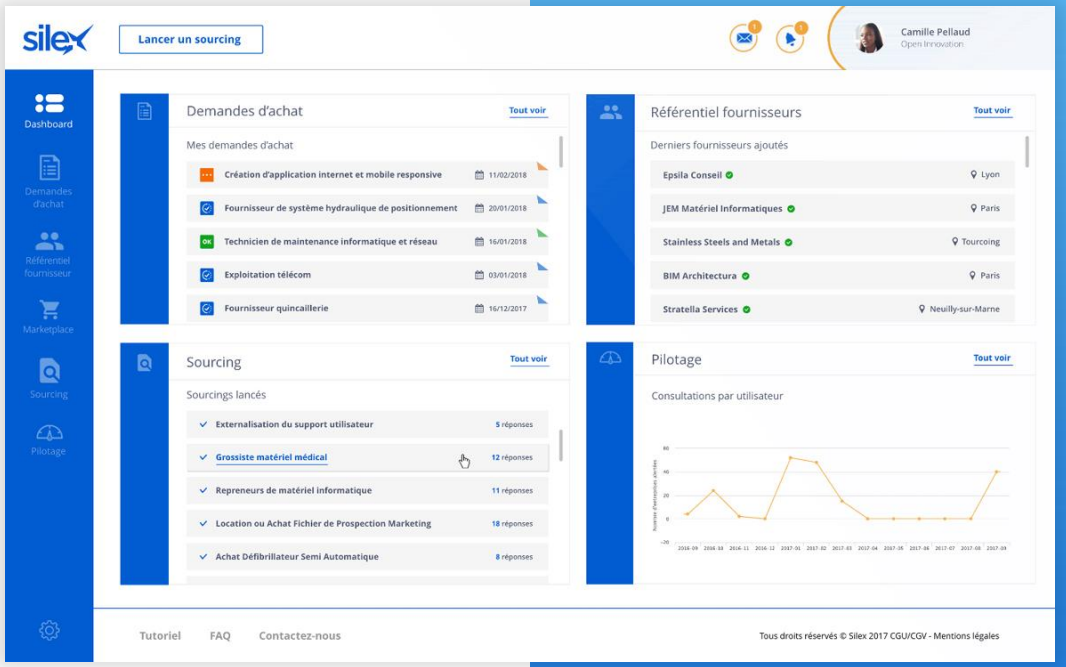

SILEX : L'INNOVATION TECHNOLOGIQUE

Silex est le fruit de la combinaison de quatre domaines technologiques qui conduit à la définition d'un nouveau standard d'usage en matière d'achats.

PLATEFORME

Une plateforme reposant sur les meilleurs standards technologiques, permettant des interactions fluides avec les fournisseurs mais aussi l'intégration de services tiers ou des liens avec les SI existants.

INTELLIGENCE ARTIFICIELLE

Un assemblage de technologies d'Intelligence Artificielle (Web sémantique, Machine Learning, Deep Learning ...) permettant de proposer une solution aux performances et à la simplicité uniques sur le marché.

ACCESSIBILITÉ

Une solution Saas, basée sur des technologies et APIs récentes lui permettant une connexion et des communications simples et directes avec l'ensemble de votre environnement SI (ERP, fournisseurs de données externes)

ERGONOMIE

Des interfaces construites grâce à des méthodes éprouvées de Design Thinking et de conception centrée utilisateur pour offrir des interfaces simples et ludiques, facilitant leur prise en main rapide par les utilisateurs.

L'analyse sémantique

Pour automatiser les traitements et saisies manuelles et faciliter le travail des utilisateurs.

Le Big Data

Pour exploiter un grand nombre d'informations et permettre de construire des analyses avancées.

Le Machine Learning

Afin d'enregistrer les comportements des utilisateurs pour améliorer continuellement leur expérience et la précision des traitements.

© 2019 Silex France SAS. Tous droits réservés.

Le sourcing: une opportunité pour les entreprises

silex
Inscription
Connexion
Je m'inscris sur Silex en tant qu'acheteur
Digitalisez votre sourcing et identifiez les bonnes entreprises pour vos projets d'Achats.
S'inscrire
Je m'inscris sur Silex en tant que fournisseur
Accédez à des projets d'Achats qui vous correspondent vraiment.
S'inscrire
Aide

Renseignez le nom ou le SIRET de votre entreprise dans la barre de recherche et sélectionnez votre entreprise dans le menu déroulant.

silex
Inscription
FOURNISSEURS
2
3
UTILISATEUR
ENTREPRISE
PROFIL SOCIÉTÉ
Enregistrez votre entreprise
23350001600040
CONSEIL REGIONAL
283 AVENUE GAL GEORGES PATTON...
SÉLECTIONNER
STAGIAIRES DU CONSEIL REGIONAL
60 QUAI DE L ODET DIR DEP TRAVAIL &...
SÉLECTIONNER
FORMATION PROFESSIONNELLE CONTINUE
5 RUE DE LA CHATAIGNERAIE 35510...
SÉLECTIONNER
Mon entreprise n'est pas répertoriée

silex
Inscription
FOURNISSEURS
UTILISATEUR
ENTREPRISE
PROFIL SOCIÉTÉ
CONSEIL REGIONAL
Description de l'entreprise *
Site web de l'entreprise
Les champs marqués d'un * sont obligatoires
Retour
Finaliser mon inscription

Silex est une solution entièrement gratuite pour tous les fournisseurs : inscrivez-vous une fois et soyez accessibles de tous les acheteurs.

1 - REFERENCEMENT

Grâce à des technologies Big Data, Silex répertorie toutes les entreprises et met à jour régulièrement un certain nombre d'informations les concernant. Les services Achats qui utilisent le service peuvent donc déjà identifier votre entreprise sur Silex.

2 - INSCRIPTION

Pour ajouter des informations à votre compte entreprise et être rapidement identifiable auprès des utilisateurs, vous pouvez vous inscrire sur Silex. Grâce à votre numéro de SIRET, vous serez automatiquement rattaché au compte de votre entreprise et pourrez y ajouter des informations.

3 - UTILISATION

Une fois votre profil entreprise complété, vous pourrez échanger en direct avec les services Achats qui utilisent la plateforme. Si vous remportez un projet ou signez un contrat, aucune commission ne vous sera demandée car aucune transaction n'est effectuée via la plateforme.

© 2019 Silex France SAS. Tous droits réservés.

Silex, un outil performant au service des achats

Rapport d’activité de l’utilisation du logiciel

- 21 utilisateurs
- 19 sourcing

- 351 entreprises sourcées
- 15 fournisseurs sourcés en moyenne par projet

- 18% de taux de retour acheteur

- 8 sous-catégories d’achats sourcées

- Segment des entreprises du secteur **des travaux de second œuvre** : 47% des sourcing lancés

Un recours systématique au sourcing à la Région

Une réelle opportunité pour les entreprises

Echanges sur le thème « Simplifier l'accès des entreprises à la commande publique »

Breizh SBA fait peau neuve

→ **Diffusion des motivations** : faire bouger l'achat public en Bretagne en mettant en avant le potentiel de ses PME

→ **Partage des expériences, des informations utiles** : à la croisée des réseaux

→ **Incitation à l'engagement** : l'association est au service de ses adhérents

Mars 2020

Les actualités de Breizh SBA

→ Des actions de promotion et de réflexion à l'échelle nationale

→ Des actions concrètes sur les territoires avec ses adhérents

→ Des projets en cours pour 2020

Comment participer à l'aventure

→ Adhérer et faire vivre l'association, sur toute la région

→ Signer la charte et rendre concret les engagements qu'elle implique

→ Participer aux actions de l'association ou proposer des actions pour son territoire

Les dossiers de consultation des entreprises sont-ils trop complexes ?

Comment faciliter vos réponses ?

Merci de votre attention

Conseil Régional de Bretagne
Direction des Affaires Juridiques et de la Commande Publique
Service politique d'achat
283, avenue du Général Patton
CS 21101
35711 Rennes Cedex 7
02 99 87 43 30
politique.achat@bretagne.bzh
www.bretagne.bzh
twitter.com/regionbretagne