

Aménagement de l'ancien Tribunal

Rue du Tribunal PONTIVY 56300



MAITRISE D'OUVRAGE

REGION BRETAGNE
Espace Territorial Centre Bretagne
1 Rue Henri Dunant
56300 PONTIVY



MAITRISE D'OUVRAGE

SEMBREIZH
39 Rue de la Villeneuve
56100 LORIENT



MAITRISE D'OEUVRE

NOMADE Architectes
Economiste / OPC
18 rue Alfred Kastler
56018 VANNES



ANTAK Architectes
15 rue des Etats
44000 NANTES



Le Bruit des Cailloux
44 rue de Courdiac
56340 CARNAC



Bretagne Ingénierie
3 rue du Tribunal
56300 PONTIVY



Gueguen Perennou
Place Marcel Dassault
56270 PLOEMEUR



Acoustibel
22 Rue de Turge
35310 CHAVAGNE



BUREAU DE CONTRÔLE

APAVE
Place Albert Einstein
56000 VANNES



numero du plan

nom du plan
DOSSIER AMI

Indice	Date	Commentaires
00	JUILLET 2022	DCE - Indice 00

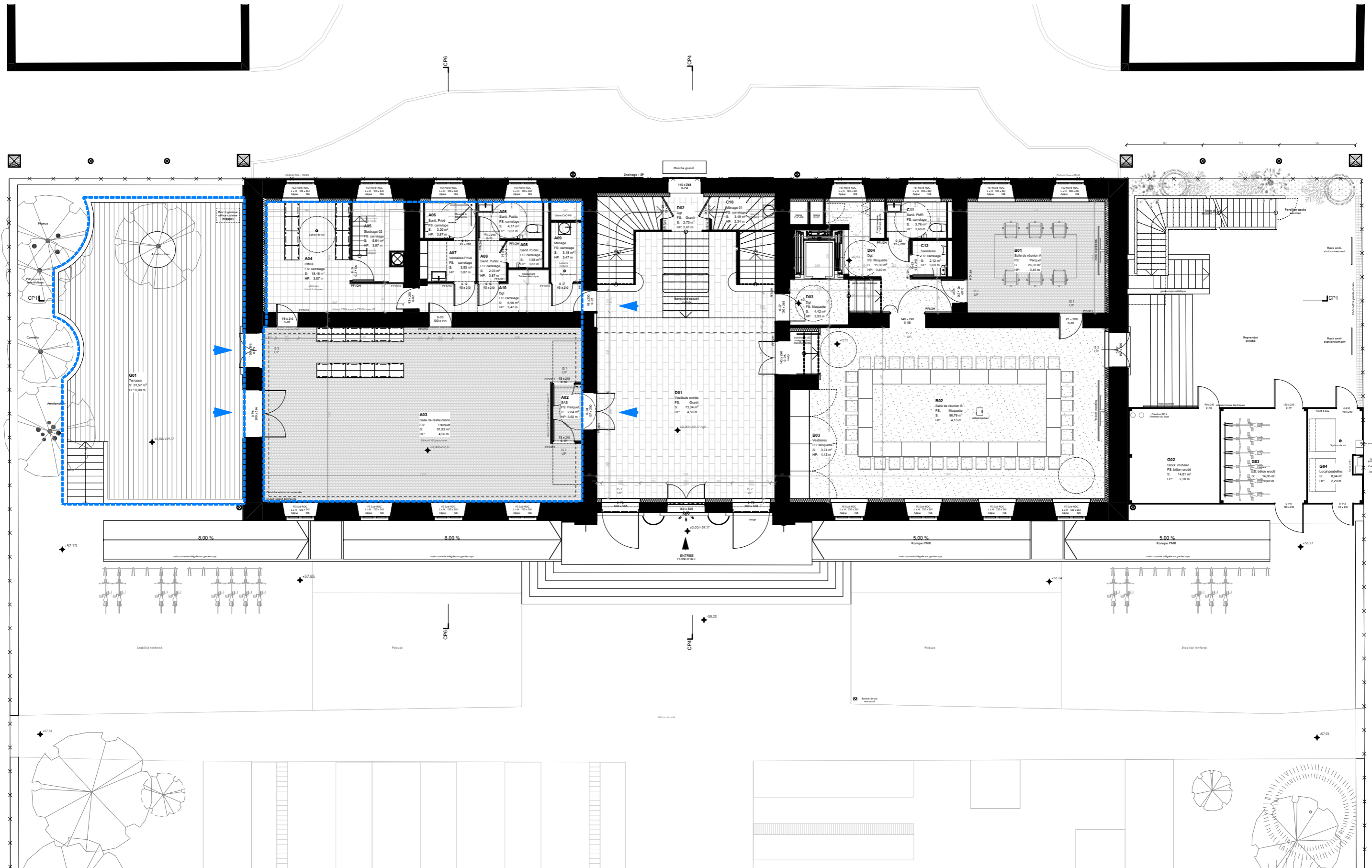



PLAN AMI

Rue du Tribunal PONTIVY 56300

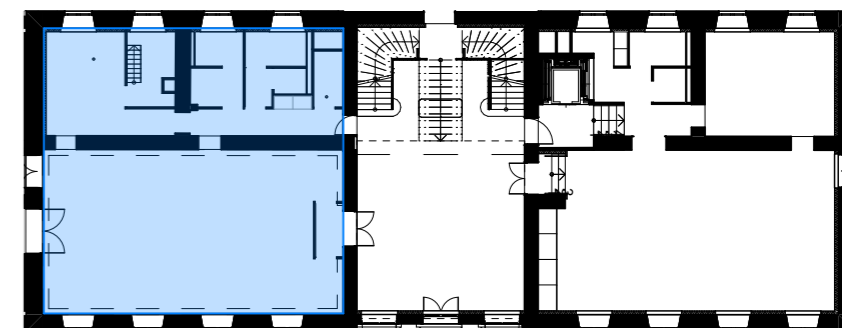

Plan de repérage

N° 1 Plan salle restauration / office

Le présent plan est établi sur la Base du permis de construire et pourra subir des adaptations dimensionnelles, technique et d'organisation, afin de répondre aux contraintes induites par les études d'exécution. Les poutres, soffites et faux-plafonds n'apparaissent pas systématiquement sur le présent plan.

05/08/2022

Echelle 1:100

DCE	Plan salle restauration / office Echelle 1:100	1
	Aménagement de l'ancien Tribunal Rue du Tribunal PONTIVY 56300	

05/08/2022

MAITRISE D'OUVRAGE

REGION BRETAGNE
Espace Territorial Centre Bretagne
1 Rue Henri Dunant
56300 PONTIVY

AMO

SEMBREIZH
39 Rue de la Villeneuve
56100 LORENT

MAITRISE D'OEUVRE

NOMADE Architectes
Architecte mandataire
18 rue des Etats
56018 VANNES

ARCHI. PATRIMOINE

ANTAK
Architecte du patrimoine
15 rue des Etats
44000 NANTES

BUREAU CONTROLE

APAVE
Place Albert Einstein
56000 Vannes

RDC - Salle d'audience AMI

Mur ITI par enduit chaux liège (TH37) ép. 4cm
 Finition intérieure : enduit à la chaux + panneaux bois

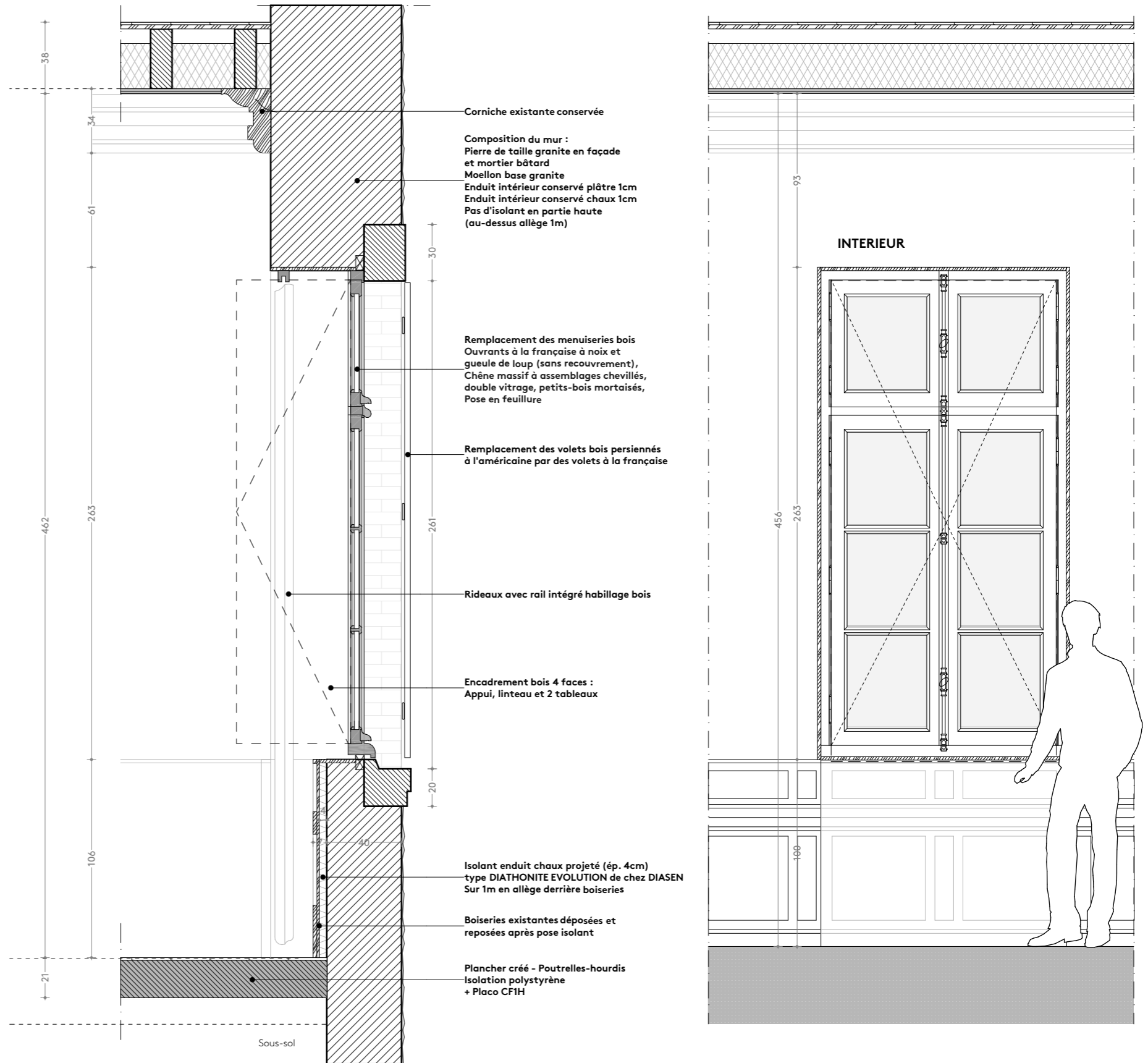
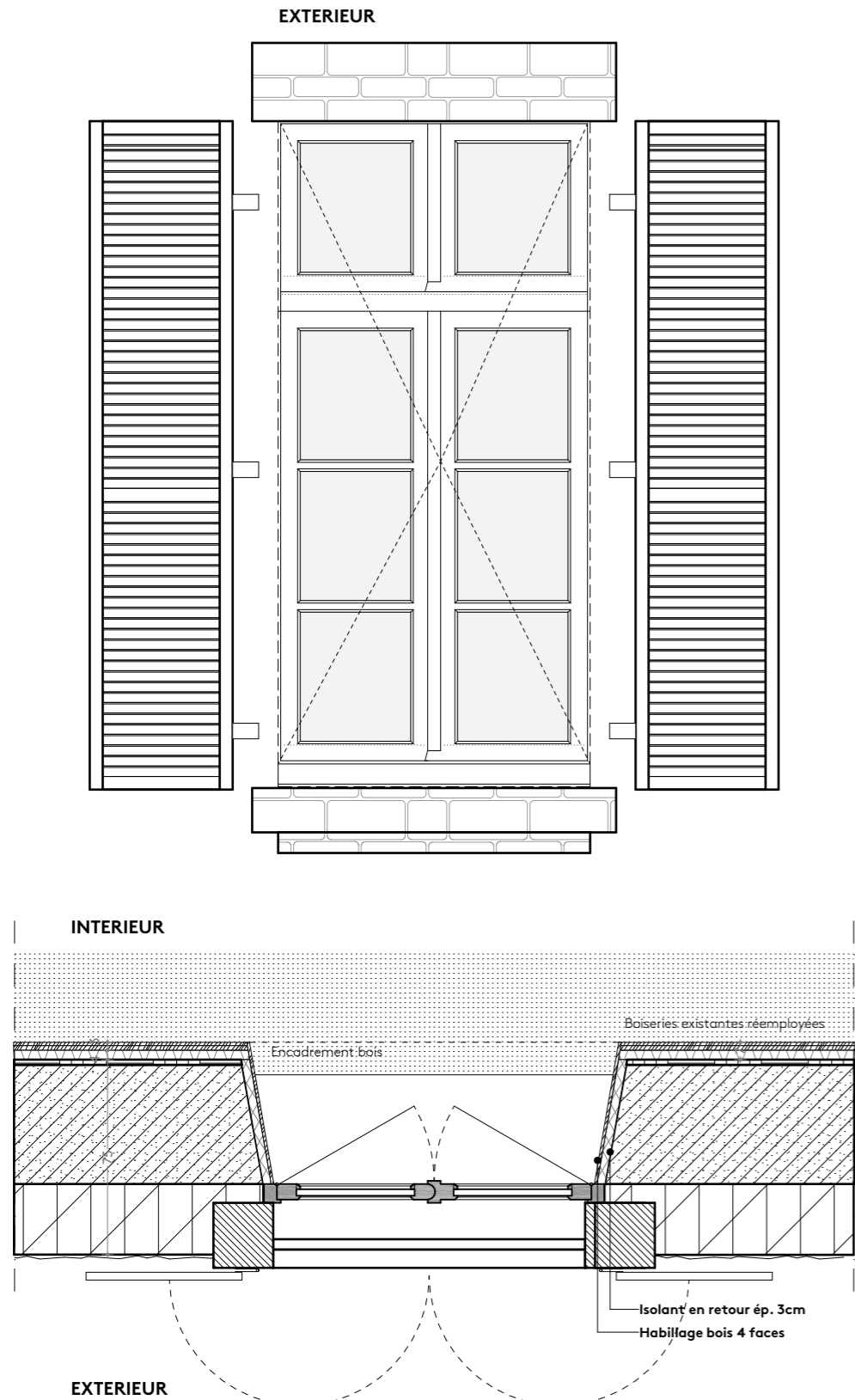



Ancienne salle d'audience du Tribunal :

Volonté de conserver son caractère historique dans le projet de petite restauration. Conservation du sas d'entrée avec traitement CF des cloisons.
Boiseries et corniches conservées, parquet réemployé (dépose étage R+1 et repose sur le plancher poutrelles-hourdis créé de la salle de petite restauration)

