

REGION BRETAGNE

n° 18_DIL_SEFDIL_02

CONSEIL REGIONAL
13 et 14 décembre 2018
DELIBERATION

Schéma directeur immobilier des lycées publics
Bilan du plan d'actions 2017-2018 - Présentation du plan d'actions 2019-2020

Le conseil régional convoqué par son Président le 20 novembre 2018, s'est réuni le jeudi 13 décembre 2018 au siège de la Région Bretagne, sous la présidence de Monsieur Loïg CHESNAIS-GIRARD, Président du Conseil régional.

Etaient présents : Monsieur Olivier ALLAIN, Madame Sylvie ARGAT-BOURIOT, Monsieur Éric BERROCHE, Madame Catherine BLEIN, Madame Mona BRAS, Monsieur Pierre BRETEAU (jusqu'à 18h40), Monsieur Gwenegan BUI (jusqu'à 19h40), Monsieur Thierry BURLOT (à partir de 17h25), Madame Gaby CADIOU, Madame Fanny CHAPPE, Monsieur Loïg CHESNAIS-GIRARD, Monsieur Marc COATANÉA, Monsieur André CROCQ (jusqu'à 18h15), Madame Delphine DAVID, Monsieur Gérard DE MELLON, Monsieur Stéphane DE SALLIER DUPIN, Madame Virginie D'ORSANNE (jusqu'à 18h55), Madame Laurence DUFFAUD, Madame Laurence FORTIN, Madame Anne GALLO (jusqu'à 17h30), Madame Evelyne GAUTIER-LE BAIL, Monsieur Karim GHACHEM, Madame Anne-Maud GOUJON, Madame Sylvie GUIGNARD, Madame Claire GUINEMER (jusqu'à 18h), Monsieur Philippe HERCOUËT (jusqu'à 18h15), Madame Kaourintine HULAUD, Madame Elisabeth JOUNEAUX-PEDRONO, Monsieur Pierre KARLESKIND (jusqu'à 19h20), Monsieur Gérard LAHELLEC, Monsieur Jean-Michel LE BOULANGER, Monsieur Olivier LE BRAS, Monsieur Raymond LE BRAZIDEC, Madame Agnès LE BRUN, Monsieur Patrick LE DIFFON, Monsieur Marc LE FUR, Monsieur Patrick LE FUR, Madame Gaël LE MEUR, Madame Nicole LE PEIH, Monsieur Alain LE QUELLEC, Madame Gaël LE SAOUT, Monsieur Christian LECHEVALIER, Madame Lena LOUARN, Monsieur Bernard MARBOEUF, Monsieur Martin MEYRIER (jusqu'à 18h), Monsieur Philippe MIAILHES, Monsieur Paul MOLAC (jusqu'à 19h55), Madame Gaëlle NICOLAS, Madame Gaëlle NIQUE, Madame Anne PATAULT, Madame Isabelle PELLERIN, Monsieur Gilles PENNELLE, Monsieur Stéphane PERRIN, Monsieur Maxime PICARD, Monsieur Bertrand PLOUVIER, Monsieur Bernard POULIQUEN (jusqu'à 19h30), Monsieur Pierre POULIQUEN, Monsieur Bruno QUILLIVIC, Monsieur Dominique RAMARD, Madame Emmanuelle RASSENEUR, Madame Agnès RICHARD, Monsieur David ROBO, Monsieur Stéphane ROUDAUT, Madame Catherine SAINT-JAMES, Madame Forough SALAMI-DADKHAH, Monsieur Emeric SALMON, Madame Hind SAOUD, Monsieur Sébastien SEMERIL, Madame Renée THOMAÏDIS, Madame Martine TISON, Madame Anne TROALEN, Monsieur Hervé UTARD, Madame Anne VANEECLOO, Madame Gaëlle VIGOUROUX, Madame Sylvaine VULPIANI.

Avaient donné pouvoir : Madame Georgette BREARD (pouvoir donné à Madame Forough SALAMI), Monsieur Pierre BRETEAU (pouvoir donné à Monsieur Bernard MARBOEUF à partir de 18h40), Monsieur Gwenegan BUI (pouvoir donné à Madame Emmanuelle RASSENEUR à partir de 19h40), Monsieur Thierry BURLOT (pouvoir donné à Madame Laurence FORTIN jusqu'à 17h25), Monsieur André CROCQ (pouvoir donné à Madame Laurence DUFFAUD à partir de 18h15), Madame Virginie D'ORSANNE (pouvoir donné à Monsieur Emeric SALMON à partir de 18h55), Monsieur Richard FERRAND (pouvoir donné à Monsieur Marc COATANEA), Madame Anne GALLO (pouvoir donné à Madame Laurence FORTIN à partir de 17h30), Madame Claire GUINEMER (pouvoir donné à Monsieur Bruno QUILLIVIC à partir de 18h), Monsieur Philippe HERCOUËT (pouvoir donné à Monsieur Dominique RAMARD à partir de 18h15), Monsieur Roland JOURDAIN (pouvoir donné à Madame Gaël LE MEUR), Monsieur Pierre KARLESKIND (pouvoir donné à Monsieur Karim GHACHEM à partir de 19h20), Madame Isabelle LE BAL (pouvoir donné à Madame Delphine DAVID), Monsieur Jean-Yves LE DRIAN (pouvoir donné à Madame Gaël LE SAOUT), Madame Christine LE STRAT (pouvoir donné à Madame Anne-Maud GOUJON), Monsieur Martin MEYRIER (pouvoir donné à Madame Anne PATAULT à partir de 18h), Monsieur Paul MOLAC (pouvoir donné à Madame Mona BRAS à partir de 19h55), Monsieur Bernard POULIQUEN (pouvoir donné à Madame Anne TROALEN à partir de 19h30), Madame Claudia ROUAUX (pouvoir donné à Madame Catherine SAINT-JAMES).

Vu le Code général des Collectivités Territoriales, et notamment les articles L 4111-1 et suivants ;

Après avoir pris connaissance de l'avis formulé par le Conseil Economique Social et Environnemental lors de sa réunion du 3 décembre 2018 ;

Vu l'avis de la commission éducation, formation et emploi du 05/12/2018 ;

Au vu du rapport présenté par Monsieur le Président du Conseil régional ;

Et après avoir délibéré ;

DECIDE

- **DE PRENDRE ACTE** du bilan du plan d'actions 2017-2018 et du nouveau plan d'actions prévisionnel pour 2019-2020.

Le Président,

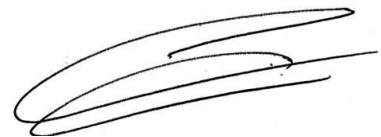

Loïg CHESNAIS-GIRARD

PLAN D' ACTIONS 2019 - 2020

Par établissement

- Liste des établissements par axe du SDI
- Grille de lecture des fiches par établissement
- Fiche par établissement (classée par département / ville / établissement)

Tableau de répartition des établissements par

| Dpt | Ville | Établissement | Axe | Titre de l'axe |
|-----|-------------------|----------------------------|-----|---|
| 22 | CAULNES | LP AGRICOLE | 1 | Restructurer les sites nécessitant une intervention d'ampleur * |
| 22 | DINAN | LYCÉE LA FONTAINE DES EAUX | 1 | Restructurer les sites nécessitant une intervention d'ampleur * |
| 22 | GUINGAMP | LP JULES VERNE | 8 | Assurer le maintien des sites * |
| 22 | GUINGAMP | LYCÉE AUGUSTE PAVIE | 8 | Assurer le maintien des sites * |
| 22 | LAMBALLE | LYCÉE HENRI AVRIL | 1 | Restructurer les sites nécessitant une intervention d'ampleur * |
| 22 | LANNION | LYCÉE FÉLIX LE DANTEC | 8 | Assurer le maintien des sites * |
| 22 | LOUDEAC | LYCÉE FULGENCE BIENVENUE | 8 | Assurer le maintien des sites * |
| 22 | MERDRIGNAC | LYCÉE DU MENÉ | 8 | Assurer le maintien des sites * |
| 22 | PAIMPOL | L.P.M. PIERRE LOTI | 8 | Assurer le maintien des sites * |
| 22 | PAIMPOL | LYCÉE KÉRAOUL | 2 | Assurer la mise en conformité des sites en matière d'accessibilité et de sécurité * |
| 22 | PLOUISY | LYCÉE AGRICOLE KERNILIEN | 8 | Assurer le maintien des sites * |
| 22 | QUINTIN | LP JEAN MONNET | 8 | Assurer le maintien des sites * |
| 22 | ROSTRENEN | LYCÉE PROF. ROSA PARKS | 7 | Adapter les locaux aux exigences sanitaires |
| 22 | ST BRIEUC | LP JEAN MOULIN | 8 | Assurer le maintien des sites * |
| 22 | ST BRIEUC | LYCÉE CHAPTAL | 1 | Restructurer les sites nécessitant une intervention d'ampleur * |
| 22 | ST BRIEUC | LYCÉE ERNEST RENAN | 8 | Assurer le maintien des sites * |
| 22 | ST BRIEUC | LYCÉE EUGÈNE FREYSSINET | 1 | Restructurer les sites nécessitant une intervention d'ampleur * |
| 22 | ST BRIEUC | LYCÉE RABELAIS | 2 | Assurer la mise en conformité des sites en matière d'accessibilité et de sécurité * |
| 22 | ST QUAY PORTRIEUX | LP LA CLOSERIE | 8 | Assurer le maintien des sites * |
| 22 | TADEN | EREA TADEN | 1 | Restructurer les sites nécessitant une intervention d'ampleur * |
| 22 | TREGUIER | LYCÉE JOSEPH SAVINA | 8 | Assurer le maintien des sites * |
| 29 | BREST | CITE KERICHEN | 8 | Assurer le maintien des sites * |
| 29 | BREST | LP DUPUY DE LÔME | 5 | adapter les capacités d'hébergement |
| 29 | BREST | LYCÉE LA PEROUSE | 2 | Assurer la mise en conformité des sites en matière d'accessibilité et de sécurité * |
| 29 | BREST | LYCÉE AMIRAL RONARCH | 1 | Restructurer les sites nécessitant une intervention d'ampleur * |
| 29 | BREST | LYCÉE HARTELOIRE | 8 | Assurer le maintien des sites * |
| 29 | BREST | LYCÉE IROISE | 8 | Assurer le maintien des sites * |
| 29 | BREST | LYCÉE JULES LESVEN | 1 | Restructurer les sites nécessitant une intervention d'ampleur * |
| 29 | BREST | LYCÉE VAUBAN | 1 | Restructurer les sites nécessitant une intervention d'ampleur * |
| 29 | CARHAIX PLOUGUER | LYCÉE PAUL SÉRUSIER | 7 | Adapter les locaux aux exigences sanitaires |
| 29 | CHATEAULIN | LA DE L'AULNE | 1 | Restructurer les sites nécessitant une intervention d'ampleur * |
| 29 | CHATEAULIN | LYCÉE JEAN MOULIN | 8 | Assurer le maintien des sites * |
| 29 | CONCARNEAU | LYCÉE PIERRE GUÉGUIN | 8 | Assurer le maintien des sites * |
| 29 | DOUARNENEZ | LYCÉE JEAN | 1 | Restructurer les sites nécessitant une intervention d'ampleur * |
| 29 | FOUESNANT | LA QUIMPER BRÉHOULOU | 8 | Assurer le maintien des sites * |
| 29 | LANDERNEAU | LYCÉE DE L'ELORN | 2 | Assurer la mise en conformité des sites en matière d'accessibilité et de sécurité * |
| 29 | LANDIVISIAU | LYCÉE DU LÉON | 2 | Assurer la mise en conformité des sites en matière d'accessibilité et de sécurité * |
| 29 | MORLAIX | LYCÉE TRISTAN CORBIÈRE | 1 | Restructurer les sites nécessitant une intervention d'ampleur * |

* axes prioritaires du SDI

| | | | | |
|----|---------------------|------------------------------|---|---|
| 29 | MORLAIX | LA SIS AU LIEU DIT SUSCINIO | 4 | Adapter les locaux aux usages |
| 29 | PLEYBEN | LP DES MÉTIERS DU BÂTIMENT | 8 | Assurer le maintien des sites * |
| 29 | PLOUHINEC | LP JEAN MOULIN | 8 | Assurer le maintien des sites * |
| 29 | PONT DE BUIS | LYCÉE PROFESSIONNEL | 8 | Assurer le maintien des sites * |
| 29 | PONT L ABBE | LYCÉE LAËNNEC | 8 | Assurer le maintien des sites * |
| 29 | QUIMPER | EREA LOUISE MICHEL | 8 | Assurer le maintien des sites * |
| 29 | QUIMPER | LYCÉE BRIZEUX | 8 | Assurer le maintien des sites * |
| 29 | QUIMPER | LYCÉE CHAPTAL | 2 | Assurer la mise en conformité des sites en matière d'accessibilité et de sécurité * |
| 29 | QUIMPER | LYCÉE DE CORNOUAILLE | 2 | Assurer la mise en conformité des sites en matière d'accessibilité et de sécurité * |
| 29 | QUIMPER | LYCÉE YVES THÉPOT | 1 | Restructurer les sites nécessitant une intervention d'ampleur * |
| 29 | QUIMPERLE | LP ROZ GLAS | 2 | Assurer la mise en conformité des sites en matière d'accessibilité et de sécurité * |
| 29 | QUIMPERLE | LYCÉE KERNEUZEC | 8 | Assurer le maintien des sites * |
| 29 | TREFFIAGAT | L.P.M. DU GUILVINEC | 2 | Assurer la mise en conformité des sites en matière d'accessibilité et de sécurité * |
| 35 | BAIN DE BRETAGNE | LYCÉE JEAN BRITO | 6 | adapter les locaux aux évolutions démographiques |
| 35 | BRUZ | LYCÉE ANITA CONTI | 8 | Assurer le maintien des sites * |
| 35 | CESSON SEVIGNE | LYCÉE SÉVIGNÉ | 2 | Assurer la mise en conformité des sites en matière d'accessibilité et de sécurité * |
| 35 | COMBOURG | LYCÉE F.R. DE CHATEAUBRIAND | 8 | Assurer le maintien des sites * |
| 35 | DINARD | LYCÉE HÔTELIER | 8 | Assurer le maintien des sites * |
| 35 | DOL DE BRETAGNE | LP ALPHONSE PELLE | 4 | Adapter les locaux aux usages |
| 35 | FOUGERES | LYCÉE JEAN GUÉHENNO | 6 | adapter les locaux aux évolutions démographiques |
| 35 | LE RHEU | LYCÉE THÉODORE MONOD | 6 | adapter les locaux aux évolutions démographiques |
| 35 | MONTFORT SUR MEU | LYCÉE RENÉ CASSIN | 2 | Assurer la mise en conformité des sites en matière d'accessibilité et de sécurité * |
| 35 | REDON | EREA REDON | 2 | Assurer la mise en conformité des sites en matière d'accessibilité et de sécurité * |
| 35 | REDON | LYCÉE BEAUMONT | 1 | Restructurer les sites nécessitant une intervention d'ampleur * |
| 35 | RENNES | EREA | 4 | Adapter les locaux aux usages |
| 35 | RENNES | LP CHARLES TILLON | 8 | Assurer le maintien des sites * |
| 35 | RENNES | LP COËTLOGON | 2 | Assurer la mise en conformité des sites en matière d'accessibilité et de sécurité * |
| 35 | RENNES | LP JEAN JAURÈS | 8 | Assurer le maintien des sites * |
| 35 | RENNES | LP LOUIS GUILLOUX | 8 | Assurer le maintien des sites * |
| 35 | RENNES | LYCÉE BRÉQUIGNY | 1 | Restructurer les sites nécessitant une intervention d'ampleur * |
| 35 | RENNES | LYCÉE CHATEAUBRIAND | 8 | Assurer le maintien des sites * |
| 35 | RENNES | LYCÉE EMILE ZOLA | 8 | Assurer le maintien des sites * |
| 35 | RENNES | LYCÉE JEAN MACÉ | 3 | Améliorer la performance énergétique du patrimoine |
| 35 | RENNES | LYCÉE JOLIOT CURIE | 3 | Améliorer la performance énergétique du patrimoine |
| 35 | RENNES | LYCÉE PIERRE MENDÈS | 3 | Améliorer la performance énergétique du patrimoine |
| 35 | RENNES | LYCÉE RENÉ DESCARTES | 8 | Assurer le maintien des sites * |
| 35 | RENNES | LYCÉE VICTOR ET HELENE BASCH | 8 | Assurer le maintien des sites * |
| 35 | ST AUBIN DU CORMIER | LP AGRICOLE | 8 | Assurer le maintien des sites * |
| 35 | ST MALO | L.P.M. | 8 | Assurer le maintien des sites * |
| 35 | ST MALO | LYCÉE JACQUES CARTIER | 8 | Assurer le maintien des sites * |
| 35 | ST MALO | LYCÉE MAUPERTUIS | 8 | Assurer le maintien des sites * |

* axes prioritaires du SDI

| | | | | |
|----|------------------|---------------------------|---|---|
| 35 | TINTENIAC | LP BEL AIR | 8 | Assurer le maintien des sites * |
| 35 | VITRE | LP LA CHAMPAGNE | 1 | Restructurer les sites nécessitant une intervention d'ampleur * |
| 35 | VITRE | LYCÉE BERTRAND D'ARGENTRÉ | 2 | Assurer la mise en conformité des sites en matière d'accessibilité et de sécurité * |
| 56 | AURAY | LP BERTRAND DUGUESCLIN | 1 | Restructurer les sites nécessitant une intervention d'ampleur * |
| 56 | AURAY | LYCÉE BENJAMIN FRANKLIN | 2 | Assurer la mise en conformité des sites en matière d'accessibilité et de sécurité * |
| 56 | ETEL | L.P.M. | 1 | Restructurer les sites nécessitant une intervention d'ampleur * |
| 56 | ETEL | LP EMILE JAMES | 2 | Assurer la mise en conformité des sites en matière d'accessibilité et de sécurité * |
| 56 | GUER | LYCÉE BROCÉLIANDE | 3 | Améliorer la performance énergétique du patrimoine |
| 56 | HENNEBONT | LP EMILE ZOLA | 8 | Assurer le maintien des sites * |
| 56 | HENNEBONT | LYCÉE VICTOR HUGO | 8 | Assurer le maintien des sites * |
| 56 | JOSSELIN | LP AMPÈRE | 8 | Assurer le maintien des sites * |
| 56 | LANESTER | LYCÉE JEAN MACÉ | 5 | adapter les capacités d'hébergement |
| 56 | LOCMINE | LP LOUIS ARMAND | 8 | Assurer le maintien des sites * |
| 56 | LORIENT | LP MARIE LE FRANC | 5 | adapter les capacités d'hébergement |
| 56 | LORIENT | LYCÉE COLBERT | 3 | Améliorer la performance énergétique du patrimoine |
| 56 | LORIENT | LYCÉE DUPUY DE LÔME | 2 | Assurer la mise en conformité des sites en matière d'accessibilité et de sécurité * |
| 56 | PLOEMEUR | E.R.E.A. | 2 | Assurer la mise en conformité des sites en matière d'accessibilité et de sécurité * |
| 56 | PONTIVY | LEGTA | 8 | Assurer le maintien des sites * |
| 56 | PONTIVY | LP DU BLAVET | 8 | Assurer le maintien des sites * |
| 56 | PONTIVY | LYCÉE JOSEPH LOTH | 2 | Assurer la mise en conformité des sites en matière d'accessibilité et de sécurité * |
| 56 | PORT LOUIS | LP JULIEN CROZET | 8 | Assurer le maintien des sites * |
| 56 | QUESTEMBERT | LYCÉE MARCELIN BERTHELOT | 1 | Restructurer les sites nécessitant une intervention d'ampleur * |
| 56 | ST JEAN BREVELAY | LP AGRICOLE | 2 | Assurer la mise en conformité des sites en matière d'accessibilité et de sécurité * |
| 56 | VANNES | LP JEAN GUÉHENNO | 8 | Assurer le maintien des sites * |
| 56 | VANNES | LYCÉE ALAIN | 1 | Restructurer les sites nécessitant une intervention d'ampleur * |
| 56 | VANNES | LYCÉE CHARLES DE GAULLE | 8 | Assurer le maintien des sites * |

* axes prioritaires du SDI

Grille de lecture des fiches par lycée

La fiche est décomposée en plusieurs zones d'informations

1- Informations patrimoniales générales



On y retrouve différentes informations comme :

Année de construction : année d'origine du lycée, construction du premier bâtiment.

Dernier bâtiment construit : dernière unité construite, ce qui n'exclut pas qu'une extension d'un bâtiment existant ou une rénovation lourde ait pu être effectuée après cette date. A fortiori cette date ne prend pas en compte les travaux ultérieurs de maintien du cadre bâti ou de mise aux normes.

L'évolution des effectifs : présentée sous 2 indicateurs différents et sur un graphique général.

Le montant des crédits de paiement : dépenses effectuées par la Région sur la période 2007-2017 pour cet établissement.

Axe 1 : axe dans lequel l'établissement est classé

2- le Plan d'actions :

Un plan d'actions recense les opérations pour lesquelles il est prévu, au cours de la période considérée, de lancer ou réaliser une ou plusieurs phases. Le plan d'action 2017 – 2018 adopté en février 2017 décrivait les opérations et les phases prévues entre janvier 2017 et décembre 2018. Le plan d'actions 2019 – 2020 décrit de la même manière les phases à initier ou à réaliser jusqu'en décembre 2020.

De manière générale la décision de réaliser les travaux se prend à la fin de la phase de programmation. Lorsque seule une phase d'études est prévue, cela signifie que les phases ultérieures devront en principe faire partie du cycle d'investissement suivant à partir de 2021, sauf modification majeure du contexte ou circonstances exceptionnelles qui auraient pu conduire à renoncer à poursuivre l'opération.

Les phases indiquées dans les 2 dernières colonnes peuvent être l'une et / ou l'autre des suivantes :

- **Programme** : il s'agit des études de programmation comportant le recueil des besoins fonctionnels et la réalisation du programme technique détaillé. Cette phase dure généralement entre 6 à 12 mois pour les opérations les plus importantes, qui concernent une ou plusieurs fonctions de l'établissement et impliquent par conséquent des étapes de concertation avec les usagers. Cette durée est réduite pour des opérations exclusivement techniques (remplacement

de menuiseries ou de SSI par exemple). La validation finale du document est soumise au chef d'établissement qui doit assurer au sein de son établissement la consultation des représentants de la communauté éducative. Le conseil d'administration est informé du programme finalisé de l'opération. Les diagnostics préalables (de sols, de structure, ...) sont généralement effectués au cours de cette phase ou au plus tard dans la phase études.

- **Etudes** : cette phase va de la consultation de maîtrise d'œuvre (avec ou sans concours) jusqu'à la consultation des entreprises pour les travaux. Lorsque la procédure impose de recourir à un concours d'architecture, il faut compter près de 9 mois pour cette seule étape. Les études proprement dites de maîtrise d'œuvre, de l'avant-projet au projet et à l'élaboration du dossier de consultation des entreprises, varient en fonction de la complexité du dossier, des délais d'instruction des autorisations administratives. Tout au long de cette phase, les usagers sont consultés.
- **Travaux** : aboutissement de l'opération d'investissement. Sa durée varie pour chaque opération. Elle peut en outre être plus importante que prévue en raison de consultations infructueuses, d'aléas de chantier, de défaillance d'une entreprise etc. Elle comprend également une phase importante de réception des ouvrages et le cas échéant de passage des commissions de sécurité et d'accessibilité avant mise à disposition des usagers.
- **Livraison** : phase ultime de mise à disposition de l'exploitant des ouvrages restructurés ou construits.



Bilan du plan d'actions 2017 -2018 :

| Bilan 2017-2018 | | Prévu | Avancement |
|--|--|---------------|------------|
| <i>Actions prévues :</i> | | | |
| Réfection mur plafond salle de musculation | | ETUDES / TRVX | LIVRAISON |
| Travaux de sécurité sur les ascenseurs | | PROGRAMME | ETUDES |
| Espaces agents (rénovation) et vestiaires élèves | | PROGRAMME | PROGRAMME |

Il s'agit du rappel du plan d'actions 2017 – 2018 (colonne « prévu ») et de l'état d'avancement (colonne « avancement ») à fin 2018. Il peut s'agir :

- de travaux en cours ou réalisés,
- d'études en cours,
- d'un programme réalisé ou en cours,
- d'une opération différée et donc reportée au plan d'actions suivant, sans remise en cause de sa pertinence,
- d'une action devenue sans suite, le besoin n'étant plus avéré ou le périmètre envisagé initialement n'étant plus pertinent.

La performance entre le « prévu » et le « réalisé » (avancement) est matérialisé par des flèches :

-  La réalisation dépasse la prévision
-  La réalisation est conforme à la prévision
-  La réalisation n'est pas conforme à la prévision

Par ailleurs certaines actions ont pu pour certains établissements être réalisées bien que non prévues dans le plan d'actions initial. Elles sont indiquées en fin de tableau du bilan 2017 – 2018.

Actions non prévues et prises en charge :

| | | | |
|---|--|--|---------------|
| Espaces agents et vestiaires (bâtiments modulaires) | | | ETUDES / TRVX |
| Délégations de maîtrise d'ouvrage (18 K€) | | | ETUDES / TRVX |

- **Plan d'actions 2018 – 2019**

Plan d'actions 2019-2020

Actions prévues:

Espaces agents et vestiaires (bâtiments modulaires)

Travaux de sécurité sur les ascenseurs

Etudes globales du site (yc espaces agents et vestiaires élèves)

Prévu

TRVX / LIVRAISON

ETUDES / TRVX

PROG / ETUDES

Comme pour le bilan des actions du précédent plan, chaque opération fait l'objet d'une prévision de réalisation jusqu'à une phase précisée.



LP AGRICOLE
Rue de Dinan
22350 CAULNES

Envoyé en préfecture le 19/12/2018

Reçu en préfecture le 19/12/2018

Affiché le

ID : 035-233500016-20181213-18_DIL_SEFDIL_2-DE

Année de construction: 1968

Dernier bâtiment construit: 2008

Montant des crédits de paiement mobilisés de 2007 à 2017:

4 100 K€



Progression des effectifs sur 10 ans
Progression des effectifs depuis 1994

👉 **10%**
👎 **-18%**

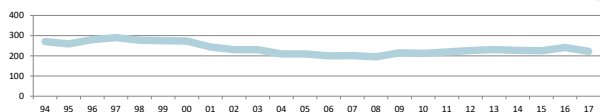

Axe 1 - Restructurer globalement les sites nécessitant une intervention d'ampleur

Bilan 2017-2018

Actions prévues :

Réfection mur plafond salle de musculation

Travaux de sécurité sur les ascenseurs

Espaces agents (rénovation) et vestiaires élèves

Actions non prévues et prises en charge :

Espaces agents et vestiaires (bâtiments modulaires)

Délégations de maîtrise d'ouvrage (18 K€)

Prévu

ETUDES / TRVX

PROGRAMME

PROGRAMME

Avancement

LIVRAISON

ETUDES

PROGRAMME

ETUDES / TRVX

ETUDES / TRVX

Plan d'actions 2019-2020

Actions prévues:

Espaces agents et vestiaires (bâtiments modulaires)

Travaux de sécurité sur les ascenseurs

Etudes globales du site (yc espaces agents et vestiaires élèves)

Prévu

TRVX / LIVRAISON

ETUDES / TRVX

PROG / ETUDES



LYCÉE LA FONTAINE DES EAUX
Avenue La Fontaine des Eaux BP 64
22102 DINAN

Envoyé en préfecture le 19/12/2018

Reçu en préfecture le 19/12/2018

Affiché le

ID : 035-233500016-20181213-18_DIL_SEFDIL_2-DE

Année de construction: 1890

Dernier bâtiment construit: 2005

Montant des crédits de paiement mobilisés de 2007 à 2017:

7 600 K€



Progression des effectifs sur 10 ans
Progression des effectifs depuis 1994

↑ **31%**
↓ **-24%**

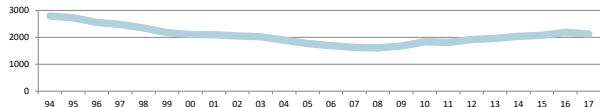

Axe 1 - Restructurer globalement les sites nécessitant une intervention d'ampleur

Bilan 2017-2018

Actions prévues :

Travaux de mise en conformité du parc ascenseur (2 sites)

Remplacement matériel de cuisine

Administration remplacement revêtement de sol

Adaptation du site à la montée des effectifs (yc réfection restauration et laverie, restructuration du gymnase, VRD...)

Réfection CTA laverie

Remplacement lave vaisselle

Prévu

ETUDES / TRVX
ETUDES / TRVX
ETUDES / TRVX
PROGRAMME
ETUDES / TRVX
ETUDES / TRVX

Avancement

LIVRAISON
LIVRAISON
LIVRAISON
PROGRAMME
PROGRAMME
PROGRAMME

Actions non prévues et prises en charge :

Délégations de maîtrise d'ouvrage (116 K€)

ETUDES / TRVX

Plan d'actions 2019-2020

Actions prévues:

Remplacement du lave-batterie

Réfection de la toiture de l'atelier

Adaptation du site à la montée des effectifs (yc réfection restauration et laverie, restructuration du gymnase, VRD...)

Lingerie mutualisée

Prévu

ETUDES / TRVX
PROG/ET/TRVX
PROG / ETUDES
PROG / ETUDES



LP JULES VERNE
Route de Corlay BP 70527
22205 GUINGAMP

Envoyé en préfecture le 19/12/2018

Reçu en préfecture le 19/12/2018

Affiché le

ID : 035-233500016-20181213-18_DIL_SEFDIL_2-DE

Année de construction: 1959

Dernier bâtiment construit: 1998

Montant des crédits de paiement mobilisés de 2007 à 2017:

3 800 K€



Progression des effectifs sur 10 ans
Progression des effectifs depuis 1994

↑ **11%**
↓ **-12%**

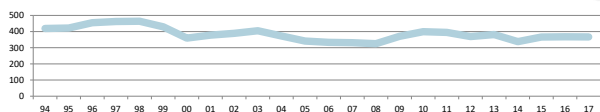

Axe 8 - Assurer le maintien des sites

Bilan 2017-2018

Actions prévues :

- Locaux d'enseignement (salle 102 et SSI)
- Modernisation des éclairages extérieurs
- Pose de compteurs gaz sur 5 chaufferies.
- Interventions ciblées sur le self et la laverie
- Adaptation des réseaux informatiques en vue de faciliter leur maintenance

Prévu

- LIVRAISON
- ETUDES / TRVX
- ETUDES / TRVX
- PROGRAMME
- ETUDES / TRVX

Avancement

- LIVRAISON
- LIVRAISON
- LIVRAISON
- TRAVAUX
- DIFFERE

Actions non prévues et prises en charge :

- Délégations de maîtrise d'ouvrage (73 K€)

- ETUDES / TRVX

Plan d'actions 2019-2020

Actions prévues:

- Interventions ciblées sur le self et la laverie
- Mise en peinture des couloirs du bâtiment internat et externat
- Remplacement chaudières (logement de fonction, administration, CDI...)
- Remplacement du lave-batterie
- Adaptation des réseaux informatiques en vue de faciliter leur maintenance

Prévu

- LIVRAISON
- ETUDES / TRVX
- ETUDES / TRVX
- ETUDES / TRVX
- ETUDES / TRVX



LYCÉE AUGUSTE PAVIE
 13, rue Anatole le Braz BP 70545
 22205 GUINGAMP

Envoyé en préfecture le 19/12/2018

Reçu en préfecture le 19/12/2018

Affiché le

ID : 035-233500016-20181213-18_DIL_SEFDIL_2-DE

Année de construction: 1961

Dernier bâtiment construit: 1971

Montant des crédits de paiement mobilisés de 2007 à 2017:

2 800 K€

Progression des effectifs sur 10 ans
 Progression des effectifs depuis 1994

↑ 18%
 ↓ -2%

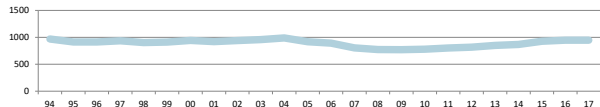

Axe 8 - Assurer le maintien des sites

Bilan 2017-2018

Actions prévues :

Remplacement de l'îlot de cuisson

Amélioration des équipements en laverie

Réfection sol du gymnase - DMO

Travaux de mise en conformité du parc ascenseur

Sécurisation du site - DMO

Réparation / Confortement de la terrasse du préau

Prévu

ETUDES / TRVX

ETUDES / TRVX

TRAVAUX

ETUDES / TRVX

TRAVAUX

PROG/ETUDES

Avancement

SANS SUITE

SANS SUITE

LIVRAISON

TRAVAUX

TRAVAUX

PROGRAMME

Actions non prévues et prises en charge :

Délégations de maîtrise d'ouvrage (140 K€)

ETUDES / TRVX

Plan d'actions 2019-2020

Actions prévues:

Sécurisation du site - DMO

Travaux de mise en conformité du parc ascenseur

Réparation / Confortement de la terrasse du préau

Réfection de la chaufferie principale (circulation et régulation) + sous-station bât B

Prévu

LIVRAISON

LIVRAISON

ETUDES / TRVX

PROG / ETUDES



LYCÉE HENRI AVRIL
7, route de Dinard BP 219
22402 LAMBALLE

Envoyé en préfecture le 19/12/2018

Reçu en préfecture le 19/12/2018

Affiché le

ID : 035-233500016-20181213-18_DIL_SEFDIL_2-DE

Année de construction: 1946

Dernier bâtiment construit: 2010

Montant des crédits de paiement mobilisés de 2007 à 2017:

11 000 K€

Progression des effectifs sur 10 ans
Progression des effectifs depuis 1994

↑ 25%
↑ 34%

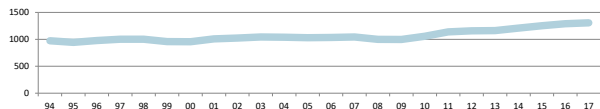

Axe 1 - Restructurer globalement les sites nécessitant une intervention d'ampleur

Bilan 2017-2018

Actions prévues :

1ère phase de restructuration générale : bâtiment E, aménagement des abords...

Sécurisation du site - DMO

Prévu

TRAVAUX

TRAVAUX

Avancement

TRAVAUX

TRAVAUX

Actions non prévues et prises en charge :

Délégations de maîtrise d'ouvrage (176 K€)

Prévu

LIVRAISON

LIVRAISON

ETUDES / TRVX

ETUDES / TRVX

ETUDES / TRVX

ETUDES / TRVX

PROG / ETUDES

Plan d'actions 2019-2020

Actions prévues:

1ère phase de restructuration générale : bâtiment E, aménagement des abords...

Sécurisation du site - DMO

Réfection des éclairages et isolation de salles et bureaux

Sécurisation de la voirie de Dinard

Réfection de 4 salles de cours et circulations bâtiment M

Réfection de chaudières (ateliers)

2ème phase de restructuration générale : administration, espaces sciences...



LYCÉE FÉLIX LE DANTEC
Rue des Cordiers BP 80349
22303 LANNION

Envoyé en préfecture le 19/12/2018

Reçu en préfecture le 19/12/2018

Affiché le

ID : 035-233500016-20181213-18_DIL_SEFDIL_2-DE

Année de construction: 1966

Dernier bâtiment construit: 2008

Montant des crédits de paiement mobilisés de 2007 à 2017:

7 700 K€



Progression des effectifs sur 10 ans
Progression des effectifs depuis 1994

↑ 1%
↓ -22%

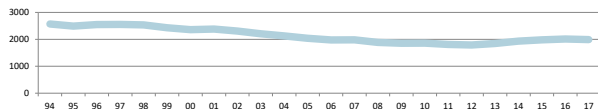

Axe 8 - Assurer le maintien des sites

Bilan 2017-2018

Actions prévues :

- Assèchement du mur de la chaufferie principale
- Rafraîchissement des blocs douches du bâtiment F
- Rénovation de la sous-station I
- Rénovation des sous-stations E et C
- Accessibilité PMR (mises aux normes PMR d'un bloc sanitaire par bâtiment, hors bât F)
- Travaux sur réseaux d'eau et de chauffage
- Réparation VMC de la salle informatique et réfection de l'étanchéité
- Equipements sportifs: construction nouveau gymnase
- Accessibilité PMR (mise en conformité de 6 ascenseurs)
- Rénovation des sols amiantés
- Laverie (mise aux normes et modernisation)
- Travaux de sécurité divers (remplacement du SSI de l'internat F)
- Accessibilité PMR (création d'un ascenseur)

Prévu

- ETUDES / TRVX
- ETUDES / TRVX
- ETUDES / TRVX
- ETUDES / TRVX
- PROGRAMME
- ETUDES / TRVX
- ETUDES / TRVX
- PROG/ETUDES
- PROGRAMME
- PROG/ETUDES
- PROGRAMME
- PROG/ETUDES
- PROGRAMME

Avancement

- LIVRAISON
- LIVRAISON
- LIVRAISON
- LIVRAISON
- LIVRAISON
- TRAVAUX
- ETUDES
- PROG / ETUDES
- PROG / ETUDES
- PROG / ETUDES
- PROG / ETUDES
- DIFFERE
- DIFFERE

Actions non prévues et prises en charge :

- Sécurisation périmétrique du site et stationnements
- Réfection des toitures de divers bâtiments

- PROG / ETUDES
- PROG / ETUDES

Plan d'actions 2019-2020

Actions prévues:

- Réparation VMC de la salle informatique et réfection de l'étanchéité
- Travaux sur réseaux d'eau et de chauffage
- Sécurisation périmétrique du site et stationnements
- Réfection des toitures de divers bâtiments
- Equipements sportifs: construction nouveau gymnase
- Rénovation des sols amiantés
- Accessibilité PMR (mise en conformité de 6 ascenseurs)
- Service de restauration (remplacement ilôt et caniveaux)
- Laverie (mise aux normes et modernisation)
- Accessibilité PMR (création d'un ascenseur)
- Internat F (peinture des chambres et des sanitaires)

Prévu

- LIVRAISON
- LIVRAISON
- TRVX / LIVRAISON
- TRVX / LIVRAISON
- TRAVAUX
- TRAVAUX
- TRAVAUX
- ETUDES / TRVX
- ETUDES / TRVX
- ETUDES / TRVX
- PROG/ET/TRVX



LYCÉE FULGENCE BIENVENUE

Rue Eon de l'Etoile BP 601
22606 LOUDEAC

Envoyé en préfecture le 19/12/2018

Reçu en préfecture le 19/12/2018

Affiché le

ID : 035-233500016-20181213-18_DIL_SEFDIL_2-DE

Année de construction: 1963

Dernier bâtiment construit: 2008

Montant des crédits de paiement mobilisés de 2007 à 2017:

11 900 K€



Progression des effectifs sur 10 ans
Progression des effectifs depuis 1994

↑ 10%
↓ -29%

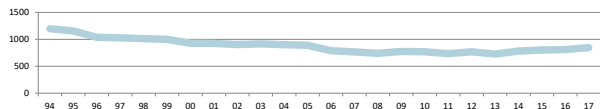

Axe 8 - Assurer le maintien des sites

Bilan 2017-2018

Actions prévues :

Menuiseries extérieures (bâtiment Atelier)

Modernisation éclairage ateliers

Chauffage - raccordement au réseau de chaleur

Remplacement matériel de cuisine

Rénovation réseau AEP

Locaux d'enseignement (rénovation aile sud du bâtiment G)

Prévu

TRAVAUX

ETUDES / TRVX

TRAVAUX

ETUDES / TRVX

ETUDES / TRVX

ETUDES

Avancement

LIVRAISON

LIVRAISON

LIVRAISON

LIVRAISON

LIVRAISON

ETUDES

Actions non prévues et prises en charge :

Délégations de maîtrise d'ouvrage (212 K€)

ETUDES / TRVX

Plan d'actions 2019-2020

Actions prévues:

Locaux d'enseignement (rénovation aile sud du bâtiment G)

Toiture terrasse des vestiaires du gymnase

Evolution du bâti pour répondre à la réorganisation du site (yc devenir du bâtiment E)

Prévu

ETUDES / TRVX

ETUDES / TRVX

PROG / ETUDES



LYCÉE DU MENÉ
6, rue du Porhoët BP 9
22230 MERDRIGNAC

Envoyé en préfecture le 19/12/2018

Reçu en préfecture le 19/12/2018

Affiché le

ID : 035-233500016-20181213-18_DIL_SEFDIL_2-DE

Année de construction: 1920

Dernier bâtiment construit: 2012

Montant des crédits de paiement mobilisés de 2007 à 2017:

6 000 K€



Progression des effectifs sur 10 ans
Progression des effectifs depuis 1994

↑ 12%
↓ -22%

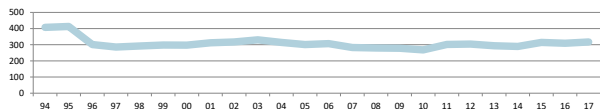

Axe 8 - Assurer le maintien des sites

Bilan 2017-2018

Actions prévues :

Logements de fonction

Modernisation des éclairages couloir internat

Réfection CTA CDI

Actions non prévues et prises en charge :

Construction de 4 salles de classe (modulaires)

Délégations de maîtrise d'ouvrage (47 K€)

Prévu

TRAVAUX

ETUDES / TRVX

ETUDES / TRVX

Avancement

LIVRAISON

LIVRAISON

LIVRAISON

LIVRAISON

ETUDES / TRVX

Plan d'actions 2019-2020

Actions prévues:

Construction d'une halle pédagogique (CAP) + vestiaires élèves

Remplacement du SSI

Prévu

ETUDES / TRVX

ETUDES / TRVX



L.P.M. PIERRE LOTI
1 rue Pierre Loti - BP 4
22501 PAIMPOL

Envoyé en préfecture le 19/12/2018

Reçu en préfecture le 19/12/2018

Affiché le

ID : 035-233500016-20181213-18_DIL_SEFDIL_2-DE

Année de construction: 1950

Dernier bâtiment construit: 2007

Montant des crédits de paiement mobilisés de 2007 à 2017:

1 100 K€



Progression des effectifs sur 10 ans
Progression des effectifs depuis 1994

↑ 20%
↑ 177%

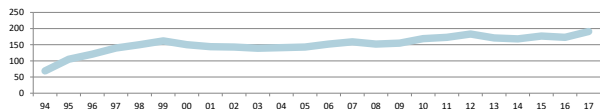

Axe 8 - Assurer le maintien des sites

Bilan 2017-2018

Actions prévues :

Aménagement local serveur - DMO

Adaptation des réseaux informatiques en vue de faciliter leur maintenance

Actions non prévues et prises en charge :

Délégations de maîtrise d'ouvrage (43 K€)

Prévu

PROG/ETUDES

ETUDES / TRVX

Avancement

LIVRAISON

LIVRAISON

ETUDES / TRVX

Plan d'actions 2019-2020

Actions prévues:

Réfection de la peinture des douches de l'internat

Réfection des sanitaires extérieurs

Espaces élèves (aménagement foyer)

Réfection de la laverie

Prévu

ETUDES / TRVX

ETUDES / TRVX

PROG / ETUDES

PROG / ETUDES



LYCÉE KERRAOL
BP 93
22502 PAIMPOL

Envoyé en préfecture le 19/12/2018

Reçu en préfecture le 19/12/2018

Affiché le

ID : 035-233500016-20181213-18_DIL_SEFDIL_2-DE

Année de construction: 1974

Dernier bâtiment construit: 2012

Montant des crédits de paiement mobilisés de 2007 à 2017:

5 400 K€



Progression des effectifs sur 10 ans
Progression des effectifs depuis 1994

↑ 19%
↔ 8%

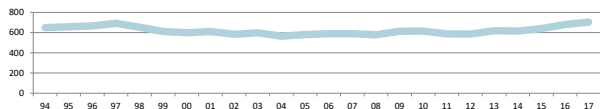

Axe 2 - Assurer la mise en conformité des sites en matière d'accessibilité et de sécurité

Bilan 2017-2018

Actions prévues :

- Mise aux normes espace préparation froide
- Adaptation des locaux d'enseignement - DMO
- Traitement des toitures et façades
- Ateliers OP (construction d'un atelier pour le personnel d'entretien et espace agents)
- Adaptation des réseaux informatiques en vue de faciliter leur maintenance

Prévu

- ETUDES / TRVX
- TRAVAUX
- PROGRAMME
- PROGRAMME
- ETUDES / TRVX

Avancement

- LIVRAISON
- TRAVAUX
- PROG / ETUDES
- PROGRAMME
- DIFFERE

Actions non prévues et prises en charge :

- Délégations de maîtrise d'ouvrage (251 K€)
- Remplacement d'une chaudière dans un logement de fonction

- ETUDES / TRVX
- LIVRAISON

Plan d'actions 2019-2020

Actions prévues:

- Réfection des chaufferies internat et externat yc remplacement des chaudières
- Ateliers OP (construction d'un atelier pour le personnel d'entretien et espace agents)
- Adaptation des réseaux informatiques en vue de faciliter leur maintenance
- Traitement des toitures et façades
- Mise en accessibilité du site

Prévu

- ETUDES / TRVX
- ETUDES / TRVX
- ETUDES / TRVX
- ETUDES / TRVX
- PROG / ETUDES



LYCÉE AGRICOLE KERNILIEN
Kernilien
22200 PLOUISY

Envoyé en préfecture le 19/12/2018

Reçu en préfecture le 19/12/2018

Affiché le

ID : 035-233500016-20181213-18_DIL_SEFDIL_2-DE

Année de construction: 1963

Dernier bâtiment construit: 2007

Montant des crédits de paiement mobilisés de 2007 à 2017:

5 000 K€



Progression des effectifs sur 10 ans
Progression des effectifs depuis 1994

↑ **11%**
↓ **-19%**

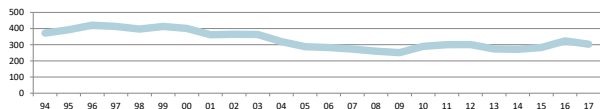

Axe 8 - Assurer le maintien des sites

Bilan 2017-2018

Actions prévues :

Restauration (rénovation du pôle cuisson)

Rénovation Lingerie

Hangar agricole - renforcement structure - DMO

Remplacement verrière -DMO

Prévu

PROG/ETUDES

ETUDES / TRVX

TRAVAUX

TRAVAUX

Avancement

LIVRAISON

LIVRAISON

LIVRAISON

PROGRAMME

Actions non prévues et prises en charge :

Remplacement de l'autocom

Délégations de maîtrise d'ouvrage (59 K€)

Création de locaux agents et sanitaires élèves

ETUDES / TRVX

ETUDES / TRVX

PROG / ETUDES

Plan d'actions 2019-2020

Actions prévues:

Mise en peinture et réfection des faux-plafonds de l'internat

Remplacement verrière -DMO

Création de locaux agents et sanitaires élèves

Réfection de deux salles de lancement de TP

Prévu

ETUDES / TRVX

ETUDES / TRVX

ETUDES / TRVX

ETUDES / TRVX



LP JEAN MONNET
9, rue des Ursulines
22800 QUINTIN

Envoyé en préfecture le 19/12/2018

Reçu en préfecture le 19/12/2018

Affiché le

ID : 035-233500016-20181213-18_DIL_SEFDIL_2-DE

Année de construction: 1965

Dernier bâtiment construit: 1990

Montant des crédits de paiement mobilisés de 2007 à 2017:

1 500 K€



Progression des effectifs sur 10 ans
Progression des effectifs depuis 1994

↓ -42%
↓ -50%

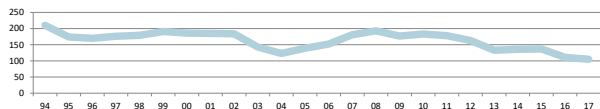

Axe 8 - Assurer le maintien des sites

Bilan 2017-2018

Actions prévues :

- Réfection des réseaux primaires de chauffage
- Déconstruction de l'atelier charpente et maçonnerie
- Construction d'une halle technique
- Remplacement des circulateurs (en lien avec le réseau de chaleur)
- Réfection des voiries et réseaux divers

Prévu

- ETUDES / TRVX
- TRAVAUX
- ETUDES / TRVX
- ETUDES / TRVX
- ETUDES / TRVX

Avancement

- LIVRAISON
- LIVRAISON
- TRAVAUX
- ETUDES
- ETUDES

Actions non prévues et prises en charge :

- Délégations de maîtrise d'ouvrage (48 K€)

Prévu

- TRVX / LIVRAISON
- TRVX / LIVRAISON
- ETUDES / TRVX
- ETUDES / TRVX
- ETUDES / TRVX
- ETUDES / TRVX
- ETUDES / TRVX

Plan d'actions 2019-2020

Actions prévues:

- Construction d'une halle technique
- Réfection des voiries et réseaux divers
- Réfection et extension de l'éclairage extérieur
- Remplacement des circulateurs (en lien avec le réseau de chaleur)
- Réfection du bloc sanitaire principal de l'établissement
- Mise en conformité des ascenseurs
- Remplacement du SSI



LYCÉE PROF. ROSA PARKS
47 rue René Le Magorec
22110 ROSTRENEC

Envoyé en préfecture le 19/12/2018

Reçu en préfecture le 19/12/2018

Affiché le

ID : 035-233500016-20181213-18_DIL_SEFDIL_2-DE

Année de construction: 1967

Dernier bâtiment construit: 1967

Montant des crédits de paiement mobilisés de 2007 à 2017:

2 200 K€

Progression des effectifs sur 10 ans
Progression des effectifs depuis 1994

↑ 28%
↑ 45%

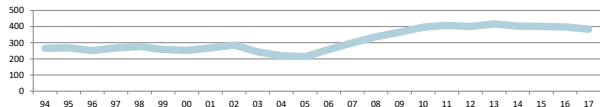

Axe 7 - Adapter les locaux aux exigences sanitaires

Bilan 2017-2018

Actions prévues :

Restructuration des ateliers, locaux agents et cuisine pédagogique

Construction d'un équipement sportif couvert

Améliorations des conditions d'accueil à l'internat (Sanitaires)

Prévu

PROG/ETUDES

PROG/ETUDES

ETUDES / TRVX

Avancement

PROGRAMME

PROGRAMME

ETUDES / TRVX

Actions non prévues et prises en charge :

Délégations de maîtrise d'ouvrage (43 K€)

Réfection d'un logement de fonction et de l'accueil

Création de locaux agents, vestiaires et salle de repos (bâtiments modulaires)

Réfection des couloirs des bâtiments du rez-de-chaussée des bât C et D

ETUDES / TRVX

LIVRAISON

LIVRAISON

LIVRAISON

Plan d'actions 2019-2020

Actions prévues:

Améliorations des conditions d'accueil à l'internat (Sanitaires)

Chaufferie principale (raccordement de la chaufferie des ateliers et remplacement des chaudières)

Remplacement de l'autocom

Création d'un local à bagages

Restructuration des ateliers, locaux agents et cuisine pédagogique

Construction d'un équipement sportif couvert

Prévu

LIVRAISON

ETUDES / TRVX

ETUDES / TRVX

ETUDES / TRVX

ETUDES / TRVX

ETUDES / TRVX



LP JEAN MOULIN
 3 rue du Vau Gicquel BP 2246
 22022 ST BRIEUC

Envoyé en préfecture le 19/12/2018
 Reçu en préfecture le 19/12/2018
 Affiché le
 ID : 035-233500016-20181213-18_DIL_SEFDIL_2-DE

Année de construction: 1971

Dernier bâtiment construit: 2006

Montant des crédits de paiement mobilisés de 2007 à 2017:

3 100 K€



Progression des effectifs sur 10 ans
 Progression des effectifs depuis 1994

↑ 32%
 ↑ 11%

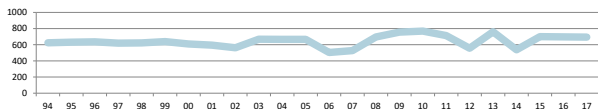

Axe 8 - Assurer le maintien des sites

Bilan 2017-2018

Actions prévues :

Modernisation des éclairages

Restructuration partielle du service de restauration - Laverie

Actions non prévues et prises en charge :

Délégations de maîtrise d'ouvrage (68 K€)

Prévu

ETUDES / TRVX
 PROGRAMME

Avancement

LIVRAISON
 PROG / ETUDES

ETUDES / TRVX

Plan d'actions 2019-2020

Actions prévues:

Restructuration partielle du service de restauration - Laverie

Travaux de sécurité ascenseur (bât C, E et F)

Réfection et sécurisation de la toiture du bâtiment restauration

Prévu

ETUDES / TRVX
 ETUDES / TRVX
 PROG/ET/TRVX



LYCÉE CHAPTAL
6, allée Chaptal
22015 ST BRIEUC

Envoyé en préfecture le 19/12/2018

Reçu en préfecture le 19/12/2018

Affiché le

ID : 035-233500016-20181213-18_DIL_SEFDIL_2-DE

Année de construction: 1972

Dernier bâtiment construit: 1995

Montant des crédits de paiement mobilisés de 2007 à 2017:

6 100 K€



Progression des effectifs sur 10 ans
Progression des effectifs depuis 1994

↑ 25%
↓ -34%

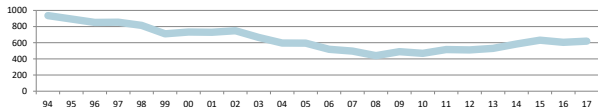

Axe 1 - Restructurer globalement les sites nécessitant une intervention d'ampleur

Bilan 2017-2018

Actions prévues :

- Travaux de mise en conformité du parc ascenseur
- Modernisation des éclairages extérieurs
- Réfection 2 blocs sanitaires dans les ateliers
- Sécurisation du site
- Optimisation du chauffage et de l' ECS (en lien avec l'étude globale et le plan énergie)

Prévu

- ETUDES / TRVX
- ETUDES / TRVX
- ETUDES / TRVX
- PROG/ETUDES
- ETUDES / TRVX

Avancement

- LIVRAISON
- LIVRAISON
- ETUDES
- PROG / ETUDES
- DIFFERE

Actions non prévues et prises en charge :

- Réfection des canalisations EP et EF
- Délégations de maîtrise d'ouvrage (10 K€)

- LIVRAISON
- ETUDES / TRVX

Plan d'actions 2019-2020

Actions prévues:

- Sécurisation du site
- Réfection 2 blocs sanitaires dans les ateliers
- Etudes globales du site (yc logements de fonction et accessibilité)

Prévu

- ETUDES / TRVX
- ETUDES / TRVX
- PROG / ETUDES



LYCÉE ERNEST RENAN
2 et 4 boulevard Hérault BP 2150
22021 ST BRIEUC

Envoyé en préfecture le 19/12/2018

Reçu en préfecture le 19/12/2018

Affiché le

ID : 035-233500016-20181213-18_DIL_SEFDIL_2-DE

Année de construction: 1930

Dernier bâtiment construit: 2008

Montant des crédits de paiement mobilisés de 2007 à 2017:

5 400 K€



Progression des effectifs sur 10 ans
Progression des effectifs depuis 1994

↑ 16%
↓ -8%

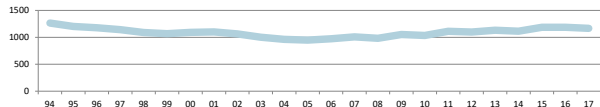

Axe 8 - Assurer le maintien des sites

Bilan 2017-2018

Actions prévues :

- Suppression de 3 chaudières murales dans le bâtiment de l'administration
- Refonte du système de production et de distribution de chauffage dans le bâtiment historique
- Construction du service de restauration
- Travaux de sécurité divers (traitement bâtiment administration)
- Evaluation du potentiel bâti pour répondre à la réorganisation du site (Impact service de restauration neuf)

Prévu

- ETUDES / TRVX
- ETUDES / TRVX
- TRAVAUX
- ETUDES / TRVX
- PROGRAMME

Avancement

- LIVRAISON
- LIVRAISON
- TRAVAUX
- PROGRAMME
- DIFFERE

Actions non prévues et prises en charge :

Plan d'actions 2019-2020

Actions prévues:

- Construction du service de restauration
- Mise aux normes électriques (bât A, D, administration et intendance)
- Travaux de sécurité divers (traitement bâtiment administration)
- Evaluation du potentiel bâti pour répondre à la réorganisation du site (Impact service de restauration neuf)

Prévu

- TRVX / LIVRAISON
- ETUDES / TRVX
- ETUDES / TRVX
- PROG / ETUDES



LYCÉE EUGÈNE FREYSSINET
32, rue Mansart BP 2359
22023 ST BRIEUC

Envoyé en préfecture le 19/12/2018

Reçu en préfecture le 19/12/2018

Affiché le

ID : 035-233500016-20181213-18_DIL_SEFDIL_2-DE

Année de construction: 1962

Dernier bâtiment construit: 2000

Montant des crédits de paiement mobilisés de 2007 à 2017:

24 100 K€



Progression des effectifs sur 10 ans
Progression des effectifs depuis 1994

-6%
-6%

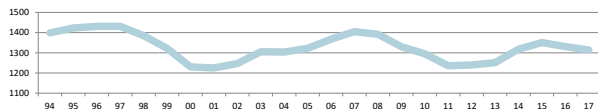

Axe 1 - Restructurer globalement les sites nécessitant une intervention d'ampleur

Bilan 2017-2018

Actions prévues :

- Travaux de mise en conformité du parc ascenseur
- Façades et ravalements extérieurs (Traitement des façades)
- Déploiement d'une supervision sur l'ensemble de l'établissement.
- Sécurisation du site - DMO
- Restructuration et extension des pôles technologiques et professionnels

Prévu

- ETUDES / TRVX
- ETUDES/TRAVAUX
- ETUDES / TRVX
- ETUDES / TRVX
- PROG/ETUDES

Avancement

- LIVRAISON
- LIVRAISON
- LIVRAISON
- LIVRAISON
- PROG / ETUDES

Actions non prévues et prises en charge :

- Remplacement de l'autocom
- Délégations de maîtrise d'ouvrage (72 K€)

Prévu

- ETUDES / TRVX
- ETUDES / TRVX

Plan d'actions 2019-2020

Actions prévues:

- Restructuration et extension des pôles technologiques et professionnels
- Réfection de la chaufferie du gymnase



LYCÉE RABELAIS
8 rue Rabelais - BP 2255
22022 ST BRIEUC

Envoyé en préfecture le 19/12/2018

Reçu en préfecture le 19/12/2018

Affiché le

ID : 035-233500016-20181213-18_DIL_SEFDIL_2-DE

Année de construction: 1967

Dernier bâtiment construit: 1967

Montant des crédits de paiement mobilisés de 2007 à 2017:

8 700 K€



Progression des effectifs sur 10 ans
Progression des effectifs depuis 1994

↑ **31%**
↔ **19%**

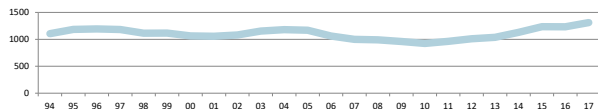

Axe 2 - Assurer la mise en conformité des sites en matière d'accessibilité et de sécurité

Bilan 2017-2018

Actions prévues :

Travaux de mise en conformité du parc ascenseur

Sécurisation - portails - clôtures

Remplacement production ECS

Modernisation des éclairages extérieurs

Aménagement et accessibilité des abords

Rénovation de 4 salles de sciences

Courants faibles (réseau global de l'établissement)

Accessibilité des sanitaires

Restauration, espace agents et ateliers maintenance restructuration et accueil

Rénovation intérieure - Bâtiment C

Prévu

ETUDES / TRVX

LIVRAISON

ETUDES / TRVX

ETUDES / TRVX

ETUDES / TRVX

ETUDES / TRVX

TRAVAUX

ETUDES / TRVX

ETUDES

PROGRAMME

Avancement

LIVRAISON

LIVRAISON

LIVRAISON

LIVRAISON

LIVRAISON

LIVRAISON

TRAVAUX

TRAVAUX

ETUDES

PROGRAMME

Actions non prévues et prises en charge :

Plan d'actions 2019-2020

Actions prévues:

Accessibilité des sanitaires

Courants faibles (réseau global de l'établissement)

Restauration, espace agents et ateliers maintenance restructuration et accueil

Mise en accessibilité du site

Rénovation intérieure - Bâtiment C

Prévu

LIVRAISON

TRVX / LIVRAISON

TRVX / LIVRAISON

ETUDES / TRVX

PROG/ET/TRVX



LP LA CLOSERIE
10 rue Pierre Loti BP 4
22410 ST QUAY PORTRIEUX

Envoyé en préfecture le 19/12/2018

Reçu en préfecture le 19/12/2018

Affiché le

ID : 035-233500016-20181213-18_DIL_SEFDIL_2-DE

Année de construction: 1987

Dernier bâtiment construit: 1987

Montant des crédits de paiement mobilisés de 2007 à 2017:

2 200 K€



Progression des effectifs sur 10 ans
Progression des effectifs depuis 1994

↗ 5%
↘ -1%

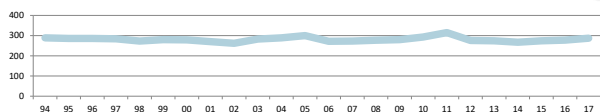

Axe 8 - Assurer le maintien des sites

Bilan 2017-2018

Actions prévues :

Restructuration de l'internat (yc audit énergétique)

Restauration (rénovation du pôle cuisson)

Mise en conformité électrique

Dépose du transformateur

Installation d'un désemboueur, remplacement pompe primaire, installation vannes de pied de chaudière

Aménagement d'un espace agents

Prévu

PROG/ETUDES
PROG/ETUDES
PROG/ETUDES
PROG/ETUDES
ETUDES / TRVX
ETUDES / TRVX

Avancement

DIFFERE
LIVRAISON
LIVRAISON
LIVRAISON
LIVRAISON
TRAVAUX

Actions non prévues et prises en charge :

Mise en conformité des réseaux

Délégations de maîtrise d'ouvrage (256 K€)

ETUDES / TRVX
ETUDES / TRVX

Plan d'actions 2019-2020

Actions prévues:

Rénovation de la vie scolaire et de l'administration

Vestiaires agents

Réfection de l'éclairage extérieur (phase 3)

Restructuration de l'internat (yc audit énergétique)

Traitement des réseaux EP / EU

Réorganisation de l'espace accueil et salle de restauration des personnes extérieures

Prévu

ETUDES / TRVX
ETUDES / TRVX
ETUDES / TRVX
PROG / ETUDES
PROG / ETUDES
PROGRAMME



EREA TADEN-DINAN
Beauregard - BP 258
22105 TADEN

Envoyé en préfecture le 19/12/2018

Reçu en préfecture le 19/12/2018

Affiché le

ID : 035-233500016-20181213-18_DIL_SEFDIL_2-DE

Année de construction: 1974

Dernier bâtiment construit: 2010

Montant des crédits de paiement mobilisés de 2007 à 2017:

1 800 K€



Progression des effectifs sur 10 ans
Progression des effectifs depuis 1994

↓ -47%
↓ -62%

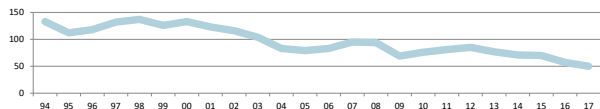

Axe 1 - Restructurer globalement les sites nécessitant une intervention d'ampleur

Bilan 2017-2018

Actions prévues :

Internat (rénovation des toitures)

Branchement table de repassage

Réfection peinture local lingerie

Rafraîchissement lingerie

Menuiseries extérieures (logements de fonction et administration)

Prévu

ETUDES / TRVX

ETUDES / TRVX

ETUDES / TRVX

ETUDES / TRVX

ETUDES / TRVX

Avancement

LIVRAISON

LIVRAISON

LIVRAISON

LIVRAISON

ETUDES / TRVX

Actions non prévues et prises en charge :

Délégations de maîtrise d'ouvrage (55 K€)

ETUDES / TRVX

Plan d'actions 2019-2020

Actions prévues:

Menuiseries extérieures (logements de fonction et administration)

Etudes globales du site (yc mise en accessibilité)

Prévu

LIVRAISON

PROG / ETUDES



LYCÉE JOSEPH SAVINA
5 place de la République
22220 TREGUIER

Envoyé en préfecture le 19/12/2018

Reçu en préfecture le 19/12/2018

Affiché le

ID : 035-233500016-20181213-18_DIL_SEFDIL_2-DE

Année de construction: 1885

Dernier bâtiment construit: 2003

Montant des crédits de paiement mobilisés de 2007 à 2017: 3 400 K€



Progression des effectifs sur 10 ans
Progression des effectifs depuis 1994

-2%
26%

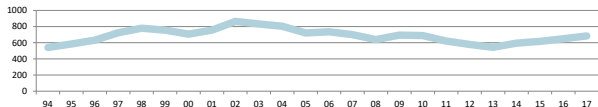

Axe 8 - Assurer le maintien des sites

Bilan 2017-2018

Actions prévues :

- Travaux de mise en conformité du parc ascenseur
- Remplacement matériel de cuisine
- Remplacement des chaudières de la chaufferie des internats
- Restauration (rénovation du pôle cuisson)
- Restructuration des ateliers
- Adaptation des réseaux informatiques en vue de faciliter leur maintenance

Prévu

- ETUDES / TRVX
- ETUDES / TRVX
- ETUDES / TRVX
- PROG/ETUDES
- TRAVAUX
- ETUDES / TRVX

Avancement

- LIVRAISON
- LIVRAISON
- LIVRAISON
- TRAVAUX
- ETUDES / TRVX
- DIFFERE

Actions non prévues et prises en charge :

- Traitement des réseaux ECS
- Réfection des peintures de 15 chambres d'internat
- Délégations de maîtrise d'ouvrage (42 K€)
- Aménagement de locaux dédiés aux activités circassiennes (subvention attribuée à Lannion-Trégor Communauté)

- ETUDES / TRVX
- ETUDES / TRVX
- ETUDES / TRVX
- ETUDES / TRVX

Plan d'actions 2019-2020

Actions prévues:

- Restauration (rénovation du pôle cuisson)
- Restructuration des ateliers
- Remplacement de 2 chaudières (externat et atelier)
- Adaptation des réseaux informatiques en vue de faciliter leur maintenance
- Charpente du bâtiment B (diagnostic et mesures conservatoires)

Prévu

- LIVRAISON
- TRVX / LIVRAISON
- ETUDES / TRVX
- ETUDES / TRVX
- PROGRAMME



CITE KERICHEN
Cité KERICHEN
29801 BREST

Envoyé en préfecture le 19/12/2018

Reçu en préfecture le 19/12/2018

Affiché le

ID : 035-233500016-20181213-18_DIL_SEFDIL_2-DE

Année de construction: 2007

Dernier bâtiment construit: 2007

Montant des crédits de paiement mobilisés de 2007 à 2017:

24 700 K€



Progression des effectifs sur 10 ans
Progression des effectifs depuis 1994

➔ 2%
➔ 0%

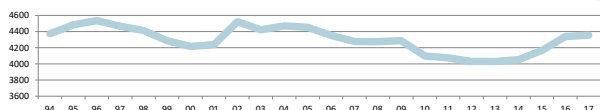

Axe 8 - Assurer le maintien des sites

Bilan 2017-2018

Actions prévues :

Travaux de sécurité sur les ascenseurs

Remplacement et descente des groupes froids cuisine

Mise en sécurité de l'accès et du cheminement sur le toit du bat C de Kerichen

Sécurisation du site - DMO

Toiture - étanchéité (toitures divers lycées brestois)

VRD - Mise en conformité des réseaux EU / EP (Bassin de Kertatupage) - Subvention

Peinture - revêtements intérieurs (réfection des sols de la cuisine Phase 2 et remplacement des équipements de cuisine vétustes)

Réfection des voûtes translucides du service de restauration - DMO

Création de locaux agents (yc SMUT et lingerie mutualisée)

Mise en peinture du sol de la sous-station du bâtiment C

Prévu

ETUDES / TRVX

ETUDES / TRVX

ETUDES / TRVX

ETUDES / TRVX

LIVRAISON

TRAVAUX

ETUDES / TRVX

ETUDES / TRVX

PROG/ETUDES

ETUDES / TRVX

Avancement

LIVRAISON

LIVRAISON

LIVRAISON

LIVRAISON

LIVRAISON

TRAVAUX

TRAVAUX

TRAVAUX

ETUDES

DIFFERE

Actions non prévues et prises en charge :

Modernisation de l'alimentation électrique du bâtiment C

Aménagement d'une base de vie provisoire pour les agents du SMUT

Etude globale de la cité (y compris internat)

LIVRAISON

LIVRAISON

PROG/ETUDES

Plan d'actions 2019-2020

Actions prévues:

VRD - Mise en conformité des réseaux EU / EP (Bassin de Kertatupage) - Subvention

Réfection des voûtes translucides du service de restauration - DMO

Peinture - revêtements intérieurs (réfection des sols de la cuisine Phase 2 et remplacement des équipements de cuisine vétustes)

Création de locaux agents (yc SMUT et lingerie mutualisée)

Etude globale - Construction d'un internat

Prévu

LIVRAISON

LIVRAISON

TRVX / LIVRAISON

ETUDES / TRVX

ETUDES / TRVX



LYCÉE DUPUY DE LÔME
34 rue Dupuy de Lôme
29287 BREST

Envoyé en préfecture le 19/12/2018
Reçu en préfecture le 19/12/2018
Affiché le
ID : 035-233500016-20181213-18_DIL_SEFDIL_2-DE

Année de construction: 1968

Dernier bâtiment construit: 2009

Montant des crédits de paiement mobilisés de 2007 à 2017:

7 000 K€



Progression des effectifs sur 10 ans
Progression des effectifs depuis 1994

-6%
-7%

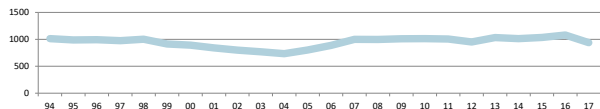

Axe 5 - Adapter les capacités d'hébergement

Bilan 2017-2018

Actions prévues :

- Intervention sur les réseaux défense incendie et réseau de chaleur
- Pose de compteurs d'énergie en chaufferie principale relié à la supervision
- Lingerie mutualisée (restructuration)
- Espace élèves (rénovation des espaces vie scolaire)
- Sécurité incendie (mise en sécurité internat SSI et désenfumage)

Prévu

- ETUDES / TRVX
- ETUDES / TRVX
- ETUDES / TRVX
- ETUDES / TRVX
- PROG/ETUDES

Avancement

- LIVRAISON
- LIVRAISON
- TRAVAUX
- ETUDES
- PROGRAMME

Actions non prévues et prises en charge :

- Déploiement d'éclairage LED extérieur
- Délégations de maîtrise d'ouvrage (186 K€)
- Transfert laboratoire des matériaux et déconstruction du bâtiment G
- Restructuration internat, infirmerie et vestiaires agents, formation ASSP et démolition des bâtiments C et I

- LIVRAISON
- ETUDES / TRVX
- PROGRAMME
- PROGRAMME

Plan d'actions 2019-2020

Actions prévues:

- Espace élèves (rénovation des espaces vie scolaire)
- Lingerie mutualisée (restructuration)
- Remplacement des cellules haute tension
- Transfert laboratoire des matériaux et déconstruction du bâtiment G
- Restructuration internat, infirmerie et vestiaires agents, formation ASSP et rénovation thermique du bâtiment C
- Sécurisation du site, création d'une rampe et gestion des réseaux eaux pluviales et adduction d'eau potable

Prévu

- TRVX / LIVRAISON
- TRVX / LIVRAISON
- ETUDES / TRVX
- ETUDES / TRVX
- ETUDES / TRVX
- PROG / ETUDES



LYCÉE AMIRAL RONARC'H
3 rue Mozart BP43137
29231 BREST

Envoyé en préfecture le 19/12/2018

Reçu en préfecture le 19/12/2018

Affiché le

ID : 035-233500016-20181213-18_DIL_SEFDIL_2-DE

Année de construction: 1976

Dernier bâtiment construit: 1986

Montant des crédits de paiement mobilisés de 2007 à 2017:

5 600 K€



Progression des effectifs sur 10 ans
Progression des effectifs depuis 1994

15%
12%

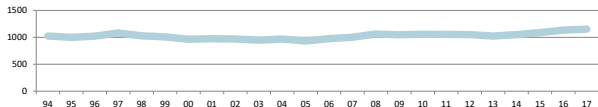

Axe 1 - Restructurer globalement les sites nécessitant une intervention d'ampleur

Bilan 2017-2018

Actions prévues :

Travaux de mise en conformité du parc ascenseur

VRD - Parvis

Façades et ravalements (rénovation de façades, fenêtres et bardages)

Etude d'adaptation patrimoniale (adéquation des usages et des surfaces) - dont bât B et déconstruction bât A et locaux agents Région - gestion des eaux pluviales

Actions non prévues et prises en charge :

Délégations de maîtrise d'ouvrage (51 K€)

Construction de logements de fonction

Prévu

ETUDES / TRVX

LIVRAISON

ETUDES / TRVX

PROGRAMME

Avancement

LIVRAISON

LIVRAISON

TRAVAUX

PROGRAMME

ETUDES / TRVX

PROGRAMME

Plan d'actions 2019-2020

Actions prévues:

Etude d'adaptation patrimoniale (adéquation des usages et des surfaces) - dont bât B et déconstruction bât A et locaux agents Région - gestion des eaux pluviales

Construction de logements de fonction

Façades et ravalements (rénovation de façades, fenêtres et bardages)

Prévu

ETUDES / TRVX

ETUDES / TRVX

TRVX / LIVRAISON



LYCÉE HARTELOIRE
1, Rue Duguesclin - BP 91315
29213 BREST

Envoyé en préfecture le 19/12/2018

Reçu en préfecture le 19/12/2018

Affiché le

ID : 035-233500016-20181213-18_DIL_SEFDIL_2-DE

Année de construction: 1965

Dernier bâtiment construit: 2010

Montant des crédits de paiement mobilisés de 2007 à 2017:

5 100 K€



Progression des effectifs sur 10 ans
Progression des effectifs depuis 1994

↓ -19%
↓ -40%



Axe 8 - Assurer le maintien des sites

Bilan 2017-2018

Actions prévues :

Travaux de mise en conformité du parc ascenseur

Réfection cage d'escalier (phase 1 : peinture)

Sécurisation du site - DMO

Prévu

ETUDES / TRVX

ETUDES / TRVX

ETUDES / TRVX

Avancement

LIVRAISON

LIVRAISON

TRAVAUX

Actions non prévues et prises en charge :

Réfection de l'éclairage extérieur (phase 1)

Construction de 2 sanitaires en solution modulaire

Délégations de maîtrise d'ouvrage (146 K€)

Transfert des salles de technologie du bâtiment B vers le bâtiment A

Construction du gymnase Foch (subvention versée à la Ville de Brest)

Prévu

LIVRAISON

TRVX / LIVRAISON

TRVX / LIVRAISON

TRAVAUX

TRAVAUX

TRAVAUX

ETUDES / TRVX

PROG / ETUDES

Plan d'actions 2019-2020

Actions prévues:

Construction de 2 sanitaires en solution modulaire

Construction du gymnase Foch (subvention versée à la Ville de Brest)

Sécurisation du site - DMO

Réfection de l'éclairage extérieur (phase 2)

Réfection des salles de classe et distribution (phase 1)

Réfection cage d'escalier (phase 2 : faux-plafonds, éclairage, sol, signalétique)

Transfert des salles de technologie du bâtiment B vers le bâtiment A

Réfection du laboratoire de préparation TP SVT/Chimie



LYCÉE JULES LESVEN
34 rue Jules Lesven BP 26
29801 BREST

Envoyé en préfecture le 19/12/2018

Reçu en préfecture le 19/12/2018

Affiché le

ID : 035-233500016-20181213-18_DIL_SEFDIL_2-DE

Année de construction: 1955

Dernier bâtiment construit: 1955

Montant des crédits de paiement mobilisés de 2007 à 2017:

3 800 K€



Progression des effectifs sur 10 ans
Progression des effectifs depuis 1994

-8%
-13%

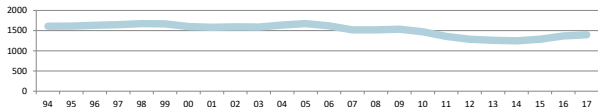

Axe 1 - Restructurer globalement les sites nécessitant une intervention d'ampleur

Bilan 2017-2018

Actions prévues :

- Toiture (rénovation toiture bâtiment P)
- Réparations et isolation des combles bâtiment P
- Espaces élèves (foyer élèves et vie scolaire)
- Refection sous-station du bâtiment F, V, P
- Réfection des bardages (bâtiments P et V)

Prévu

- LIVRAISON
- LIVRAISON
- LIVRAISON
- ETUDES / TRVX
- ETUDES / TRVX

Avancement

- LIVRAISON
- LIVRAISON
- LIVRAISON
- LIVRAISON
- TRAVAUX

Actions non prévues et prises en charge :

Etude globale - rénovation des logements du bâtiment J, réaffectation des bâtiments P et V en vue de libérer le bâtiment R

PROGRAMME

Plan d'actions 2019-2020

Actions prévues:

- Réfection des bardages (bâtiments P et V)
- Remise en service des panneaux photovoltaïques
- Rénovation des salles professeurs
- Etude globale - rénovation des logements du bâtiment J, réaffectation des bâtiments P et V en vue de libérer le bâtiment R

Prévu

- TRVX / LIVRAISON
- ETUDES / TRVX
- ETUDES / TRVX
- PROG / ETUDES



LYCÉE VAUBAN
Rue de Kérichen BP 35
29801 BREST

Envoyé en préfecture le 19/12/2018
Reçu en préfecture le 19/12/2018
Affiché le
ID : 035-233500016-20181213-18_DIL_SEFDIL_2-DE

Année de construction: 1955

Dernier bâtiment construit: 2008

Montant des crédits de paiement mobilisés de 2007 à 2017:

7 000 K€



Progression des effectifs sur 10 ans
Progression des effectifs depuis 1994

10%
23%

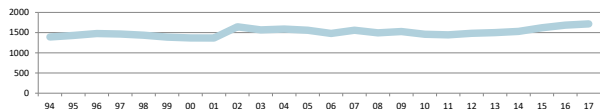

Axe 1 - Restructurer globalement les sites nécessitant une intervention d'ampleur

Bilan 2017-2018

Actions prévues :

- Travaux de mise en conformité du parc ascenseur
- Refection sous-station du bâtiment N
- Locaux d'enseignement (sécurisation des façades, rénovation de toitures)
- Traitement des façades - Site de Lanroze
- Désamiantage de la chaufferie - Site de Lanroze
- Remplacement des groupes froids cuisine - Site de Lanroze

Prévu

- ETUDES / TRVX
- ETUDES / TRVX
- TRAVAUX
- ETUDES
- ETUDES / TRVX
- ETUDES / TRVX

Avancement

- LIVRAISON
- LIVRAISON
- LIVRAISON
- LIVRAISON
- ETUDES
- SANS SUITE

Actions non prévues et prises en charge :

- Réfection des sanitaires du bâtiment N
- Sécurisation du site Lanroze (DMO)
- Ventilation de l'atelier chaudronnerie (DMO)
- Délégations de maîtrise d'ouvrage (424 K€)

- LIVRAISON
- LIVRAISON
- LIVRAISON
- ETUDES / TRVX

Plan d'actions 2019-2020

Actions prévues:

- Désamiantage de la chaufferie - Site de Lanroze
- Réfection de la sous-station du bâtiment W
- Dépose du transformateur de Lanroze
- Etude globale - transfert des bancs moteurs de Vauban à Lanroze
- Espace scientifique (réfection de 2 salles de chimie et 2 salles de préparation)
- Etude globale : transfert des fonctions du bâtiment X vers les bâtiments Z et M (yc extension du M) et locaux élèves
- Mise en accessibilité des sites de Vauban (bât L et N) et Lanroze (bât A)

Prévu

- TRVX / LIVRAISON
- ETUDES / TRVX
- PROG/ET/TRVX
- PROG / ETUDES
- PROG / ETUDES
- PROGRAMME
- PROGRAMME



LYCÉE PAUL SÉRUSIER
Avenue de Waldkappel BP 160
29837 CARHAIX PLOUGUER

Envoyé en préfecture le 19/12/2018

Reçu en préfecture le 19/12/2018

Affiché le

ID : 035-233500016-20181213-18_DIL_SEFDIL_2-DE

Année de construction: 1967

Dernier bâtiment construit: 2001

Montant des crédits de paiement mobilisés de 2007 à 2017:

7 800 K€



Progression des effectifs sur 10 ans
Progression des effectifs depuis 1994

↗ 2%
↘ -7%

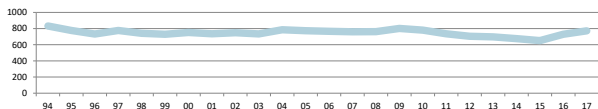

Axe 7 - Adapter les locaux aux exigences sanitaires

Bilan 2017-2018

Actions prévues :

Travaux de mise en conformité du parc ascenseur

Sécurité incendie (bâtiment B et D)

Locaux d'enseignement (rénovation externat – 2ème étage)

Gymnase : restructuration

Lingerie mutualisée: création, locaux agents, accessibilité partielle et liaison avec le collège

Prévu

ETUDES / TRVX

TRAVAUX

ETUDES

PROG/ETUDES

PROGRAMME

Avancement

LIVRAISON

LIVRAISON

LIVRAISON

ETUDES

ETUDES

Actions non prévues et prises en charge :

Travaux de renouvellement et mise aux normes des réseaux

Délégations de maîtrise d'ouvrage (118 K€)

Internat (rénovation : peinture, faux-plafonds, éclairage)

Locaux agents et infirmerie en locaux modulaires

LIVRAISON

ETUDES / TRVX

ETUDES

PROG / ETUDES

Plan d'actions 2019-2020

Actions prévues:

Internat (rénovation : peinture, faux-plafonds, éclairage)

Locaux agents et infirmerie en locaux modulaires

Lingerie mutualisée: création, locaux agents, accessibilité partielle et liaison avec le collège

Réfection et extension de l'éclairage extérieur

Gymnase : restructuration

Rénovation des chaufferies (restauration et administration)

Réfection des toitures des bâtiments A et D

Prévu

TRVX / LIVRAISON

TRVX / LIVRAISON

ETUDES / TRVX

ETUDES / TRVX

ETUDES / TRVX

PROG/ET/TRVX

PROG / ETUDES



LYCÉE JEAN MOULIN
10 rue du Lycée
29150 CHATEAULIN

Envoyé en préfecture le 19/12/2018

Reçu en préfecture le 19/12/2018

Affiché le

ID : 035-233500016-20181213-18_DIL_SEFDIL_2-DE

Année de construction: 1970

Dernier bâtiment construit: 2002

Montant des crédits de paiement mobilisés de 2007 à 2017:

6 200 K€

Progression des effectifs sur 10 ans
Progression des effectifs depuis 1994

-3%
-15%

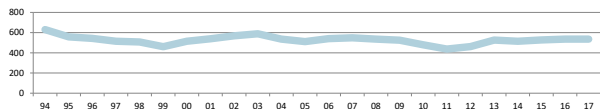

Axe 8 - Assurer le maintien des sites

Bilan 2017-2018

Actions prévues :

Réfection d'une circulation

Service de restauration (amélioration de la zone de distribution)

Réfection de la chaufferie principale

Bâtiment G: remplacement du SSI et mise en conformité accessibilité

Remplacement du producteur d'ECS du restaurant

Prévu

ETUDES / TRVX

PROG/ETUDES

ETUDES / TRVX

PROGRAMME

ETUDES / TRVX

Avancement

LIVRAISON

LIVRAISON

LIVRAISON

DIFFERE

DIFFERE

Actions non prévues et prises en charge :

Réfection des vestiaires agents

Remplacement de l'ilot de cuisson

Délégations de maîtrise d'ouvrage (204 K€)

LIVRAISON

LIVRAISON

ETUDES / TRVX

Plan d'actions 2019-2020

Actions prévues:

Réfection de la chaufferie cuisine

Transformation de logements de fonction en chambres d'internat

Etudes globales du site (salles de sciences, bâtiment G, accessibilité, lingerie mutualisée, administration, locaux agents)

Réaménagement salle restauration et laverie

Réfection et sécurisation des toitures

Prévu

ETUDES / TRVX

PROG / ETUDES

PROG / ETUDES

PROG / ETUDES

PROG / ETUDES



LYCÉE PIERRE GUÉGUIN
Le Porzou BP 240
29182 CONCARNEAU

Envoyé en préfecture le 19/12/2018
Reçu en préfecture le 19/12/2018
Affiché le
ID : 035-233500016-20181213-18_DIL_SEFDIL_2-DE

Année de construction: 1968

Dernier bâtiment construit: 1988

Montant des crédits de paiement mobilisés de 2007 à 2017:

6 300 K€



Progression des effectifs sur 10 ans
Progression des effectifs depuis 1994

↑ 15%
↓ -8%

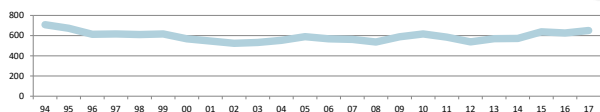

Axe 8 - Assurer le maintien des sites

Bilan 2017-2018

Actions prévues :

Sécurité incendie (remplacement SSI)

Courants faibles (réseaux téléphoniques des bâtiments A,C et I)

Prévu

TRAVAUX

ETUDES / TRVX

Avancement

LIVRAISON

LIVRAISON

Actions non prévues et prises en charge :

Construction d'un atelier charpente marine (transfert de la formation de Plouhinec)

Sécurisation des accès toitures (bât C, D, E et F)

Délégations de maîtrise d'ouvrage (3 K€)

Réfection des toitures des bâtiments C et K

LIVRAISON

ETUDES / TRVX

ETUDES / TRVX

PROG / ETUDES

Plan d'actions 2019-2020

Actions prévues:

Sécurisation des accès toitures (bât C, D, E et F)

Réfection des toitures des bâtiments C et K

Rénovation de la chaufferie principale

Administration (rénovation : peinture, faux-plafonds, éclairage)

Internat (rénovation : peinture, faux-plafonds, éclairage et blocs sanitaires)

Restructuration du bâtiment C (service de restauration, aménagement de locaux agents et d'une lingerie mutualisée)

Prévu

TRVX / LIVRAISON

ETUDES / TRVX

ETUDES / TRVX

ETUDES / TRVX

PROG / ETUDES

PROGRAMME



LYCÉE JEAN-MARIE LE BRIS
2, place du Lycée - BP 226
29172 DOUARNENEZ

Envoyé en préfecture le 19/12/2018

Reçu en préfecture le 19/12/2018

Affiché le

ID : 035-233500016-20181213-18_DIL_SEFDIL_2-DE

Année de construction: 1962

Dernier bâtiment construit: 2000

Montant des crédits de paiement mobilisés de 2007 à 2017:

1 700 K€



Progression des effectifs sur 10 ans
Progression des effectifs depuis 1994

➔ **1%**
➔ **-17%**

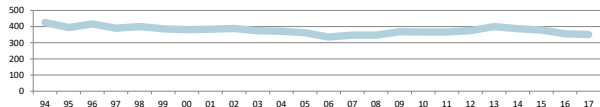

Axe 1 - Restructurer globalement les sites nécessitant une intervention d'ampleur

Bilan 2017-2018

Actions prévues :

Assainissement de la sous-station bâtiment Internat/Cuisine

Refection de la sous-station bâtiment Internat/Cuisine

Façades et menuiseries bât A / traitement des façades du bât B / mise en accessibilité partielle

VRD (réfection réseau de chaleur et réfection sous-station bât A)

Désamiantage et restructuration des bâtiments B et C (SEGPA, internat, externat, restauration, lingerie, locaux agents) et mise en accessibilité

Prévu

ETUDES / TRVX

ETUDES / TRVX

ETUDES / TRVX

ETUDES

PROGRAMME

Avancement

LIVRAISON

LIVRAISON

TRAVAUX

ETUDES

PROGRAMME

Actions non prévues et prises en charge :

Renouvellement des équipements de cuisine (îlot et friteuses)

Construction d'une salle multisports et d'un centre aquatique (subventions accordées à Douarnenez Communauté)

LIVRAISON

ETUDES

Plan d'actions 2019-2020

Actions prévues:

VRD (réfection réseau de chaleur et réfection sous-station bât A)

Façades et menuiseries bât A / traitement des façades du bât B / mise en accessibilité partielle

Désamiantage et restructuration des bâtiments B et C (SEGPA, internat, externat, restauration, lingerie, locaux agents) et mise en accessibilité

Dépose du transformateur

Prévu

TRVX / LIVRAISON

TRVX / LIVRAISON

PROG / ETUDES

PROG / ETUDES



LEGTA QUIMPER BRÉHOULOU

29170 FOUESNANT

Envoyé en préfecture le 19/12/2018

Reçu en préfecture le 19/12/2018

Affiché le

ID : 035-233500016-20181213-18_DIL_SEFDIL_2-DE

Année de construction: 1923

Dernier bâtiment construit: 2011

Montant des crédits de paiement mobilisés de 2007 à 2017:

6 400 K€



Progression des effectifs sur 10 ans
Progression des effectifs depuis 1994

↗ 3%
↘ -2%

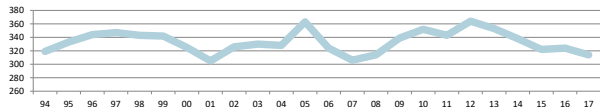

Axe 8 - Assurer le maintien des sites

Bilan 2017-2018

Actions prévues :

Menuiseries extérieures (remplacement de menuiseries extérieures) - bât D

Actions non prévues et prises en charge :

Remplacement de l'autocom

Réfection des couloirs du bâtiment G

Délégations de maîtrise d'ouvrage (35 K€)

Déconnexion des eaux pluviales et VRD

Prévu

ETUDES

Avancement

ETUDES

Plan d'actions 2019-2020

Actions prévues:

Déconnexion des eaux pluviales et VRD

Internat (rénovation : peinture, faux-plafonds, éclairage)

Rénovation du pôle cuisson

Menuiseries extérieures (remplacement de menuiseries extérieures) - bât D

Prévu

ETUDES / TRVX

ETUDES / TRVX

ETUDES / TRVX

ETUDES / TRVX



LYCÉE DE L'ELORN
Place St Houardon
29800 LANDERNEAU

Envoyé en préfecture le 19/12/2018

Reçu en préfecture le 19/12/2018

Affiché le

ID : 035-233500016-20181213-18_DIL_SEFDIL_2-DE

Année de construction: 1701

Dernier bâtiment construit: 1990

Montant des crédits de paiement mobilisés de 2007 à 2017:

4 300 K€



Progression des effectifs sur 10 ans
Progression des effectifs depuis 1994

↑ 14%
↑ 21%

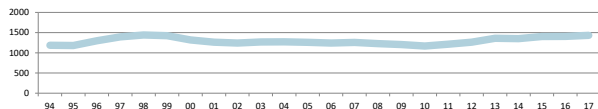

Axe 2 - Assurer la mise en conformité des sites en matière d'accessibilité et de sécurité

Bilan 2017-2018

Actions prévues :

Travaux de mise en conformité du parc ascenseur

Restauration: installation d'un lave batterie

Sécurisation du site

Travaux de sécurité divers (bâtiment internat) et mise en conformité des externats

Remplacement matériel de cuisine

Espace scientifique et espace ASSP : restructuration des bâtiments A et B

Prévu

ETUDES / TRVX

LIVRAISON

LIVRAISON

LIVRAISON

ETUDES / TRVX

PROG/ETUDES

Avancement

LIVRAISON

LIVRAISON

LIVRAISON

LIVRAISON

LIVRAISON

PROGRAMME

Actions non prévues et prises en charge :

Délégations de maîtrise d'ouvrage (40 K€)

Etudes urbanistiques et paysagères

Mise en accessibilité des bâtiments K, C et C'

Prévu

ETUDES / TRVX

ETUDES / TRVX

PROG/ET/TRVX

PROG / ETUDES

Plan d'actions 2019-2020

Actions prévues:

Espace scientifique et espace ASSP : restructuration des bâtiments A et B

Mise en accessibilité des bâtiments K, C et C'

Renouvellement du lave-vaisselle, réfection de la salle de restauration et mise en conformité de la zone de tri

Réfection du réseau global (tout le site sauf bâtiments C/C')



LYCÉE DU LÉON
25 Boulevard de la République - BP 10619
29406 LANDIVISIAU

Envoyé en préfecture le 19/12/2018
Reçu en préfecture le 19/12/2018
Affiché le
ID : 035-233500016-20181213-18_DIL_SEFDIL_2-DE

Année de construction: 1990

Dernier bâtiment construit: 1995

Montant des crédits de paiement mobilisés de 2007 à 2017:

1 100 K€

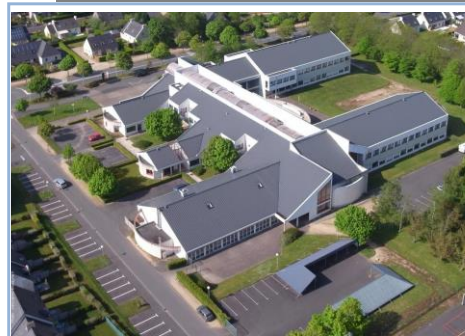

Progression des effectifs sur 10 ans
Progression des effectifs depuis 1994

👉 -18%
👇 -27%

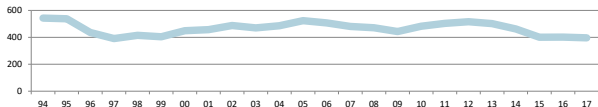

Axe 2 - Assurer la mise en conformité des sites en matière d'accessibilité et de sécurité

Bilan 2017-2018

Actions prévues :

Sécurité incendie (changement du SSI et aménagement des locaux agents)

Service de restauration - rénovation laverie et plonge

Prévu

LIVRAISON

PROGRAMME

Avancement

LIVRAISON

DIFFERE

Actions non prévues et prises en charge :

Remplacement du lave-vaisselle

Réfection de la salle de conseil et de l'infirmerie

Délégations de maîtrise d'ouvrage (52 K€)

Prévu

ETUDES / TRVX

ETUDES / TRVX

PROG / ETUDES

PROGRAMME

Plan d'actions 2019-2020

Actions prévues:

Réfection des sols et murs des circulations

Mise en accessibilité du site

Réfection de la chaufferie principale

Modernisation des équipements aérauliques de la laverie et de l'amphithéâtre - ergonomie de la plonge



LYCÉE TRISTAN CORBIÈRE
16 rue de Kervéguen - BP 239
29205 MORLAIX

Envoyé en préfecture le 19/12/2018

Reçu en préfecture le 19/12/2018

Affiché le

ID : 035-233500016-20181213-18_DIL_SEFDIL_2-DE

Année de construction: 1958

Dernier bâtiment construit: 1998

Montant des crédits de paiement mobilisés de 2007 à 2017:

17 100 K€

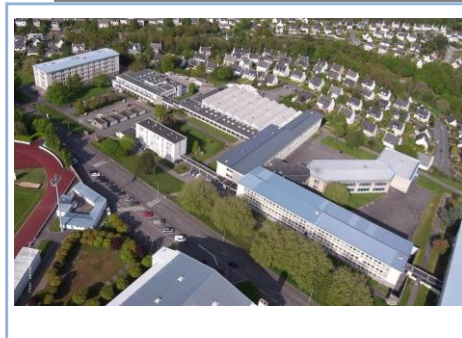

Progression des effectifs sur 10 ans
Progression des effectifs depuis 1994

↑ 9%
↓ -18%

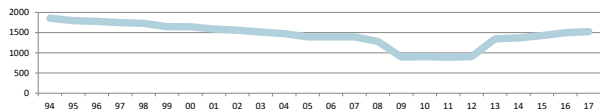

Axe 1 - Restructurer globalement les sites nécessitant une intervention d'ampleur

Bilan 2017-2018

Actions prévues :

- Travaux de mise en conformité du parc ascenseur
- Restauration: levée des non conformités du rapport de la DSV
- Modernisation éclairage dans les salles du site de l'aéroport
- Réfection des locaux douches de l'internat
- Espace scientifique (transformation des locaux et reprise des châssis)
- Construction Administration, CDI, salle polyvalente, Infirmierie, logements de fonction.
- Ateliers: adaptation des locaux aux usages (Aéro / TIC / MIC)

Prévu

- ETUDES / TRVX
- LIVRAISON
- ETUDES / TRVX
- ETUDES / TRVX
- TRAVAUX
- ETUDES / TRVX
- PROG/ETUDES

Avancement

- LIVRAISON
- LIVRAISON
- LIVRAISON
- LIVRAISON
- LIVRAISON
- TRAVAUX
- PROGRAMME

Actions non prévues et prises en charge :

- Délégations de maîtrise d'ouvrage (21 K€)
- Création d'une cabine matériaux composite
- Remplacement du SSI de l'internat

- ETUDES / TRVX
- PROG / ETUDES
- PROG / ETUDES

Plan d'actions 2019-2020

Actions prévues:

- Création d'une cabine matériaux composite
- Construction Administration, CDI, salle polyvalente, Infirmierie, logements de fonction.
- Remplacement du SSI de l'internat
- Déploiement d'une régulation et supervision sur l'ensemble de l'établissement (yc audit énergétique)
- Ateliers: adaptation des locaux aux usages (Aéro / TIC / MIC)
- Aménagement des abords du lycée (subvention Région - pilotage Morlaix Communauté)
- Restructuration du service de restauration
- Déplacement du poste de livraison haute-tension

Prévu

- TRVX / LIVRAISON
- TRVX / LIVRAISON
- ETUDES / TRVX
- ETUDES / TRVX
- ETUDES / TRVX
- ETUDES
- PROG / ETUDES
- PROG / ETUDES



LYCÉE AGRICOLE "SUSCINIO"

Suscinio
29600 MORLAIX

Envoyé en préfecture le 19/12/2018

Reçu en préfecture le 19/12/2018

Affiché le

ID : 035-233500016-20181213-18_DIL_SEFDIL_2-DE

Année de construction: 1790

Dernier bâtiment construit: 1989

Montant des crédits de paiement mobilisés de 2007 à 2017:

Voir le LEGTA de l'AULNE à CHATEAULIN



Progression des effectifs sur 10 ans
Progression des effectifs depuis 1994

↓ -100%
↓ -100%

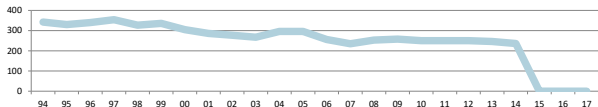

Axe 4 - Adapter les locaux aux usages

Bilan 2017-2018

Actions prévues :

Construction d'un hangar agricole et locaux annexes

Production ECS : mise aux normes de l'installation

Locaux d'enseignement (accessibilité, chauffage, courants faibles, espaces agents, menuiseries extérieures, sécurité incendie)

Service de restauration - adaptation laverie

Actions non prévues et prises en charge :

Remplacement de l'autocom

Sécurisation de la toiture du bâtiment A

Délégations de maîtrise d'ouvrage (145 K€)

Prévu

TRAVAUX

PROGRAMME

LIVRAISON

PROGRAMME

Avancement

LIVRAISON

LIVRAISON

LIVRAISON

LIVRAISON

LIVRAISON

LIVRAISON

ETUDES / TRVX

Plan d'actions 2019-2020

Actions prévues:

Rénovation des ateliers des Agents de Maintenance du Patrimoine

Réfection des réseaux EF/EC de l'internat post-bac

Création d'une aire de lavage et de compostage

Réfection de la voie d'accès à l'exploitation et aux services

Prévu

ETUDES / TRVX

ETUDES / TRVX

ETUDES / TRVX

ETUDES / TRVX



LP DES MÉTIERS DU BÂTIMENT

Rue de Kervern
29190 PLEYBEN

Envoyé en préfecture le 19/12/2018

Reçu en préfecture le 19/12/2018

Affiché le

ID : 035-233500016-20181213-18_DIL_SEFDIL_2-DE

Année de construction: 1966

Dernier bâtiment construit: 2002

Montant des crédits de paiement mobilisés de 2007 à 2017:

1 500 K€

Progression des effectifs sur 10 ans
Progression des effectifs depuis 1994

↓ -33%
→ 1%



Axe 8 - Assurer le maintien des sites

Bilan 2017-2018

Actions prévues :

Adaptation des réseaux informatiques en vue de faciliter leur maintenance

Conformité électrique (transformateur)

Prévu

ETUDES / TRVX

ETUDES / TRVX

Avancement

LIVRAISON

TRAVAUX

Actions non prévues et prises en charge :

Remplacement de l'autocom

Remplacement des conduites d'eau froide enterrées

Laverie : remplacement du lave-vaisselle et installation d'un lave-batterie / réfection complète des équipements du local frigorifique

Démontage des coursives et installation d'un éclairage extérieur

Délégations de maîtrise d'ouvrage (57 K€)

LIVRAISON

LIVRAISON

LIVRAISON

LIVRAISON

ETUDES / TRVX

Plan d'actions 2019-2020

Actions prévues:

Conformité électrique (transformateur)

Internat (rénovation : peinture, faux-plafonds, éclairage)

Atelier (réfection chauffage et éclairage)

Sécurisation des toitures bât B et C

Rénovation du pôle cuisson

Prévu

LIVRAISON

ETUDES / TRVX

ETUDES / TRVX

ETUDES / TRVX

PROG / ETUDES



LYCÉE PROFESSIONNEL
Rue de Logodec
29590 PONT DE BUIS LES QUIMERCH

Envoyé en préfecture le 19/12/2018

Reçu en préfecture le 19/12/2018

Affiché le

ID : 035-233500016-20181213-18_DIL_SEFDIL_2-DE

Année de construction: 1960

Dernier bâtiment construit: 2009

Montant des crédits de paiement mobilisés de 2007 à 2017:

2 700 K€



Progression des effectifs sur 10 ans
Progression des effectifs depuis 1994

↑ 2%
↓ -31%

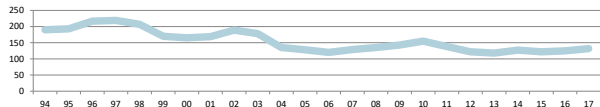

Axe 8 - Assurer le maintien des sites

Bilan 2017-2018

Actions prévues :

Remplacement des circulateurs et régulateurs production d'ECS

Sécurité incendie (remplacement du SSI et mises en conformités diverses)

Construction d'un atelier de maintenance des véhicules automobiles

Prévu

ETUDES / TRVX

PROG/ETUDES

TRAVAUX

Avancement

LIVRAISON

LIVRAISON

TRAVAUX

Actions non prévues et prises en charge :

Remplacement de l'autocom

Délégations de maîtrise d'ouvrage (35 K€)

LIVRAISON

ETUDES / TRVX

Plan d'actions 2019-2020

Actions prévues:

Construction d'un atelier de maintenance des véhicules automobiles

Internat (rénovation : peinture, faux-plafonds, éclairage)

Réfection de l'éclairage du site (PPMS)

Prévu

TRVX / LIVRAISON

ETUDES / TRVX

PROG / ETUDES



LYCÉE LAËNNEC
61, rue du Lycée
29120 PONT L ABBE

Envoyé en préfecture le 19/12/2018

Reçu en préfecture le 19/12/2018

Affiché le

ID : 035-233500016-20181213-18_DIL_SEFDIL_2-DE

Année de construction: 1927

Dernier bâtiment construit: 1962

Montant des crédits de paiement mobilisés de 2007 à 2017:

11 400 K€



Progression des effectifs sur 10 ans 9%
Progression des effectifs depuis 1994 1%

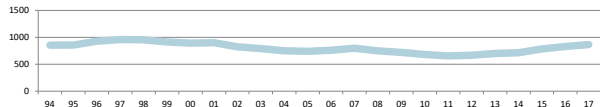

Axe 8 - Assurer le maintien des sites

Bilan 2017-2018

Actions prévues :

Service de restauration (restructuration du service mutualisé – maîtrise d'ouvrage CD 29)

Prévu

TRAVAUX

Avancement

LIVRAISON

Actions non prévues et prises en charge :

Rénovation partielle du gymnase

Réfection de la chaufferie du logement de fonction L1

Réfection des faux-plafonds de 7 salles de cours

Délégations de maîtrise d'ouvrage (40 K€)

Réfection des toitures du LEP

LIVRAISON

LIVRAISON

LIVRAISON

ETUDES / TRVX

ETUDES / TRVX

Plan d'actions 2019-2020

Actions prévues:

Réfection des toitures du LEP

Réfection de la chaufferie des logements de fonction, bât H

Remplacement des menuiseries et rénovation de la partie BTS du bâtiment historique

Externat (réfection des cages d'escalier et des salles de classe : peinture et faux-plafonds) - 1ère phase

Réfection des toitures du gymnase et de l'administration

Réfection du bâtiment LEP yc ateliers des Agents de Maintenance du Patrimoine

Prévu

TRVX / LIVRAISON

ETUDES / TRVX

ETUDES / TRVX

ETUDES / TRVX

PROG/ET/TRVX

PROGRAMME



EREA LOUISE MICHEL
16, rue Saint Pol Roux BP 1704
29107 QUIMPER

Envoyé en préfecture le 19/12/2018

Reçu en préfecture le 19/12/2018

Affiché le

ID : 035-233500016-20181213-18_DIL_SEFDIL_2-DE

Année de construction: 1969

Dernier bâtiment construit: 2003

Montant des crédits de paiement mobilisés de 2007 à 2017:

2 100 K€

Progression des effectifs sur 10 ans
Progression des effectifs depuis 1994

↓ -27%
↑ -17%

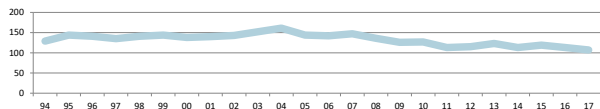

Axe 8 - Assurer le maintien des sites

Bilan 2017-2018

Actions prévues :

Sécurisation (portails, portillons, éclairage)

Travaux de sécurité divers (remplacement de systèmes de sécurité incendie)

Adaptation des réseaux informatiques en vue de faciliter leur maintenance

Prévu

LIVRAISON

LIVRAISON

ETUDES / TRVX

Avancement

LIVRAISON

LIVRAISON

LIVRAISON

Actions non prévues et prises en charge :

Délégations de maîtrise d'ouvrage (79 K€)

ETUDES / TRVX

Plan d'actions 2019-2020

Actions prévues:

Rénovation du pôle laverie

Réfection de l'enveloppe des bâtiments

Prévu

ETUDES / TRVX

PROGRAMME



LYCÉE BRIZEUX
6 rue Bourg les Bourgs BP 308
29191 QUIMPER

Envoyé en préfecture le 19/12/2018
Reçu en préfecture le 19/12/2018
Affiché le
ID : 035-233500016-20181213-18_DIL_SEFDIL_2-DE

Année de construction: 1880

Dernier bâtiment construit: 2005

Montant des crédits de paiement mobilisés de 2007 à 2017:

6 400 K€



Progression des effectifs sur 10 ans
Progression des effectifs depuis 1994

↑ 6%
↓ -3%

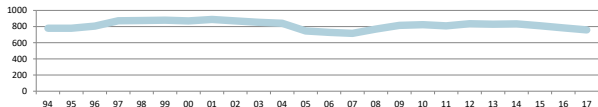

Axe 8 - Assurer le maintien des sites

Bilan 2017-2018

Actions prévues :

- Réfection des sanitaires étage bat C
- Adaptation des réseaux informatiques en vue de faciliter leur maintenance
- Rénovation réseaux Brizeux
- Restructuration du bâtiment historique
- Mise en sécurité des façades des bâtiments B et D
- Espace scientifique (construction en extension)
- Aménagement du rez de chaussée du bâtiment D (yc accessibilité des 2 façades)

Prévu

- ETUDES / TRVX
- ETUDES / TRVX
- ETUDES / TRVX
- ETUDES
- PROGRAMME
- TRAVAUX
- PROGRAMME

Avancement

- LIVRAISON
- LIVRAISON
- LIVRAISON
- ETUDES
- ETUDES
- ETUDES
- PROGRAMME

Actions non prévues et prises en charge :

- Réfection de la sous-station bâtiment B
- Délégations de maîtrise d'ouvrage (52 K€)

- LIVRAISON
- ETUDES / TRVX

Plan d'actions 2019-2020

Actions prévues:

- Espace scientifique (construction en extension)
- Aménagement du rez de chaussée du bâtiment D (yc accessibilité des 2 façades)
- Réfection des sols de l'internat (bât D)
- Restructuration du bâtiment historique
- Mise en sécurité des façades des bâtiments B et D
- Création d'ateliers pour les Agents de Maintenance du Patrimoine
- Réfection de la laverie

Prévu

- TRVX / LIVRAISON
- ETUDES / TRVX
- ETUDES / TRVX
- ETUDES / TRVX
- ETUDES / TRVX
- PROGRAMME
- PROGRAMME



LYCÉE CHAPTAL
35 chemin des Justices
29191 QUIMPER

Envoyé en préfecture le 19/12/2018

Reçu en préfecture le 19/12/2018

Affiché le

ID : 035-233500016-20181213-18_DIL_SEFDIL_2-DE

Année de construction: 1890

Dernier bâtiment construit: 1995

Montant des crédits de paiement mobilisés de 2007 à 2017:

6 500 K€

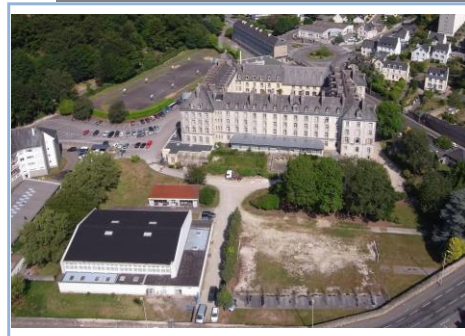

Progression des effectifs sur 10 ans
Progression des effectifs depuis 1994

-16%
-16%

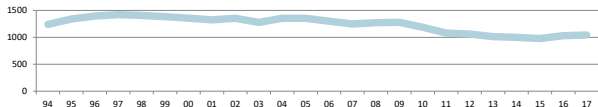

Axe 2 - Assurer la mise en conformité des sites en matière d'accessibilité et de sécurité

Bilan 2017-2018

Actions prévues :

Travaux de mise en conformité du parc ascenseur

Restauration (rénovation du pôle cuisson)

Actions non prévues et prises en charge :

Délégations de maîtrise d'ouvrage (15 K€)

Séparation des réseaux EU et EP

Prévu

ETUDES / TRVX

PROG/ETUDES

Avancement

LIVRAISON

SANS SUITE

ETUDES / TRVX

ETUDES

Plan d'actions 2019-2020

Actions prévues:

Séparation des réseaux EU et EP

Restauration pédagogique : réfection de la cuisine

Mise en accessibilité du site

Rénovation de la salle du conseil

Création d'un pôle technique regroupant les locaux agents, les ateliers pour les AMP, une lingerie mutualisée et le service de restauration

Réfection du bâtiment B

Prévu

ETUDES / TRVX

ETUDES / TRVX

ETUDES / TRVX

PROG / ETUDES

PROGRAMME

PROGRAMME



LYCÉE DE CORNOUAILLE
8 avenue des Oiseaux - BP 303
29191 QUIMPER

Envoyé en préfecture le 19/12/2018

Reçu en préfecture le 19/12/2018

Affiché le

ID : 035-233500016-20181213-18_DIL_SEFDIL_2-DE

Année de construction: 1964

Dernier bâtiment construit: 2009

Montant des crédits de paiement mobilisés de 2007 à 2017:

4 200 K€



Progression des effectifs sur 10 ans
Progression des effectifs depuis 1994

-3%
-9%

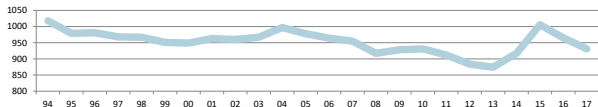

Axe 2 - Assurer la mise en conformité des sites en matière d'accessibilité et de sécurité

Bilan 2017-2018

Actions prévues :

Chauffage (mise en conformité)

VRD - travaux divers (bâtiment internat)

Administration (restructuration et extension de l'accueil, administration, vie scolaire et espace professeurs)

Adaptation des réseaux informatiques en vue de faciliter leur maintenance

Prévu

LIVRAISON

TRAVAUX

ETUDES

ETUDES / TRVX

Avancement

LIVRAISON

LIVRAISON

ETUDES

DIFFERE

Actions non prévues et prises en charge :

Rénovation du pôle cuisson

Rénovation d'une salle de SVT

Délégations de maîtrise d'ouvrage (45 K€)



LIVRAISON



LIVRAISON



ETUDES / TRVX

Plan d'actions 2019-2020

Actions prévues:

Rénovation chaufferie et réseaux

Adaptation des réseaux informatiques en vue de faciliter leur maintenance

Mise en accessibilité du site

Administration (restructuration et extension de l'accueil, administration, vie scolaire et espace professeurs)

Laverie : restructuration complète

Rénovation du bâtiment A

VRD extérieurs

Prévu

ETUDES / TRVX

ETUDES / TRVX

ETUDES / TRVX

ETUDES / TRVX

PROG / ETUDES

PROGRAMME

PROGRAMME



LYCÉE YVES THÉPOT
28 avenue Yves Thépot
29334 QUIMPER

Envoyé en préfecture le 19/12/2018

Reçu en préfecture le 19/12/2018

Affiché le

ID : 035-233500016-20181213-18_DIL_SEFDIL_2-DE

Année de construction: 1963

Dernier bâtiment construit: 2006

Montant des crédits de paiement mobilisés de 2007 à 2017:

15 800 K€

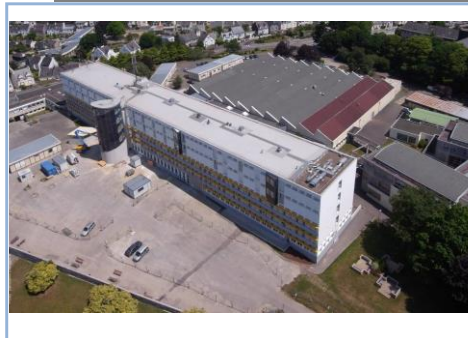

Progression des effectifs sur 10 ans
Progression des effectifs depuis 1994

↑ **18%**
↓ **-17%**

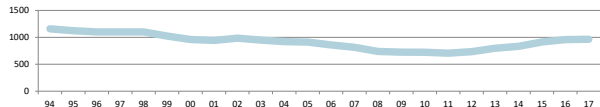

Axe 1 - Restructurer globalement les sites nécessitant une intervention d'ampleur

Bilan 2017-2018

Actions prévues :

Travaux de mise en conformité du parc ascenseur

Refection chaufferie principale

Restructuration du service de restauration

Actions non prévues et prises en charge :

Création d'un local de musculation dans le gymnase

Remplacement des acrotères des ateliers

Délégations de maîtrise d'ouvrage (123 K€)

Sécurisation des toitures du bâtiment C

Prévu

ETUDES / TRVX

ETUDES / TRVX

PROGRAMME

Avancement

LIVRAISON

LIVRAISON

DIFFERE

LIVRAISON

LIVRAISON

ETUDES / TRVX

LIVRAISON

Plan d'actions 2019-2020

Actions prévues:

Réfection de la chaufferie du bâtiment H

Mise en accessibilité du site

Réfection du clos couvert des bâtiments G, H, I et J (externat et GRETA)

Restructuration du service de restauration (yc création d'une lingerie mutualisée)

Prévu

ETUDES / TRVX

ETUDES / TRVX

PROG / ETUDES

PROG / ETUDES



LP ROZ GLAS
BP 121
29391 QUIMPERLE

Envoyé en préfecture le 19/12/2018

Reçu en préfecture le 19/12/2018

Affiché le

ID : 035-233500016-20181213-18_DIL_SEFDIL_2-DE

Année de construction: 1987

Dernier bâtiment construit: 1987

Montant des crédits de paiement mobilisés de 2007 à 2017:

900 K€



Progression des effectifs sur 10 ans
Progression des effectifs depuis 1994

→ -1%
↘ -19%

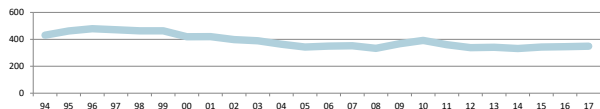

Axe 2 - Assurer la mise en conformité des sites en matière d'accessibilité et de sécurité

Bilan 2017-2018

Actions prévues :

Conformité et sécurité du poste transformation électrique

Atelier AMP construction (site de Kernezec)

Actions non prévues et prises en charge :

Délégations de maîtrise d'ouvrage (30 K€)

Désaffectation d'un logement de fonction pour l'aménagement de l'infirmier

Prévu

LIVRAISON

PROG/ETUDES

Avancement

LIVRAISON

ETUDES

ETUDES / TRVX

PROGRAMME

Plan d'actions 2019-2020

Actions prévues:

Mise en accessibilité du site

Réfection de la chaufferie principale

Désaffectation d'un logement de fonction pour l'aménagement de l'infirmier

Atelier AMP construction (site de Kernezec)

Prévu

ETUDES / TRVX

ETUDES / TRVX

ETUDES / TRVX

ETUDES / TRVX



LYCÉE KERNEUZEC
15 boulevard de Kerneuzec - BP 115
29391 QUIMPERLE

Envoyé en préfecture le 19/12/2018

Reçu en préfecture le 19/12/2018

Affiché le

ID : 035-233500016-20181213-18_DIL_SEFDIL_2-DE

Année de construction: 1965

Dernier bâtiment construit: 2007

Montant des crédits de paiement mobilisés de 2007 à 2017:

7 300 K€



Progression des effectifs sur 10 ans
Progression des effectifs depuis 1994

15%
13%

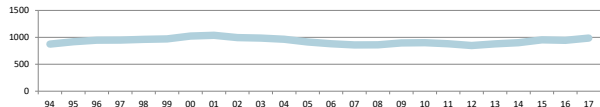

Axe 8 - Assurer le maintien des sites

Bilan 2017-2018

Actions prévues :

Façades et menuiseries extérieures (travaux d'isolation thermique et rénovation sanitaires internat)

Optimisation du chauffage dans la zone BTS

Pose de compteurs d'eau

Modernisation des éclairages du bâtiment 6

Atelier AMP construction et création de locaux agents (vestiaires et salle de détente)

Optimisation du chauffage du hall d'accueil et du CDI

Actions non prévues et prises en charge :

Réfection des gradins de l'amphithéâtre

Délégations de maîtrise d'ouvrage (35 K€)

Prévu

LIVRAISON

ETUDES / TRVX

ETUDES / TRVX

ETUDES / TRVX

PROG/ETUDES

ETUDES / TRVX

Avancement

LIVRAISON

LIVRAISON

TRAVAUX

TRAVAUX

ETUDES

DIFFERE

Plan d'actions 2019-2020

Actions prévues:

Modernisation des éclairages du bâtiment 6

Pose de compteurs d'eau

Atelier AMP construction et création de locaux agents (vestiaires et salle de détente)

Réfection de la chaufferie et de la sous-station de l'internat 6

Construction d'une salle d'activités sportives (lycée) et d'une salle pour le club de ping-pong (Ville), démolition du B3 et confort d'usage de l'externat et du CDI

Prévu

LIVRAISON

LIVRAISON

ETUDES / TRVX

ETUDES / TRVX

PROG / ETUDES



L.P.M. DU GUILVINEC
 ZA de Kervarc'h - BP 32
 29730 TREFFIAGAT

Envoyé en préfecture le 19/12/2018

Reçu en préfecture le 19/12/2018

Affiché le

ID : 035-233500016-20181213-18_DIL_SEFDIL_2-DE

Année de construction: 1989

Dernier bâtiment construit: 1995

Montant des crédits de paiement mobilisés de 2007 à 2017: 700 K€



Progression des effectifs sur 10 ans
 Progression des effectifs depuis 1994

↑ 6%
 ↑ 109%



Axe 2 - Assurer la mise en conformité des sites en matière d'accessibilité et de sécurité

Bilan 2017-2018

Actions prévues :

- Atelier (atelier soudure - travaux de sécurité divers)
- Adaptation des réseaux informatiques en vue de faciliter leur maintenance
- Mises en conformités diverses (SSI, Autocom et réseaux téléphoniques)

Prévu

- LIVRAISON
- ETUDES / TRVX
- PROGRAMME

Avancement

- LIVRAISON
- LIVRAISON
- DIFFERE

Actions non prévues et prises en charge :

- Délégations de maîtrise d'ouvrage (23 K€)

Prévu

-

Avancement

- ETUDES / TRVX

Plan d'actions 2019-2020

Actions prévues:

- Aménagement de la zone de stationnement accueil (MO Ville)
- Sécurisation du site et rénovation de la voirie interne
- Mise en accessibilité du site
- Installation de deux classes en modulaire
- Internat (restructuration lourde et extension)
- Mises en conformités diverses (SSI, Autocom et réseaux téléphoniques)

Prévu

- ETUDES / TRVX
- ETUDES / TRVX
- ETUDES / TRVX
- ETUDES / TRVX
- PROG/ET/TRVX
- PROG / ETUDES



LYCÉE JEAN BRITO
Le Bois Greffier - BP 39
35470 BAIN DE BRETAGNE

Année de construction: **1993**

Dernier bâtiment construit: **2002**

Montant des crédits de paiement mobilisés de 2007 à 2017:
2 600 K€

Progression des effectifs sur 10 ans ↑ 63%
Progression des effectifs depuis 1994 ↑ 236%

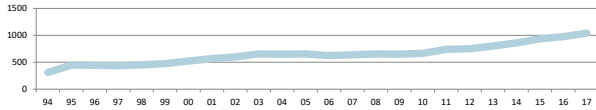

Envoyé en préfecture le 19/12/2018
Reçu en préfecture le 19/12/2018
Affiché le
ID : 035-233500016-20181213-18_DIL_SEFDIL_2-DE



Axe 6 - Adapter les locaux aux évolutions démographiques

Bilan 2017-2018

Actions prévues :

Extension de l'externat et du service de restauration

Prévu

TRAVAUX

Avancement

LIVRAISON

Actions non prévues et prises en charge :

Plan d'actions 2019-2020

Actions prévues:

Mise en conformité des ascenseurs

Prévu

ETUDES / TRVX



LYCÉE SÉVIGNÉ
 2 rue de la Chalotais - BP 91324
 35513 CESSON SEVIGNE

Envoyé en préfecture le 19/12/2018
 Reçu en préfecture le 19/12/2018
 Affiché le
 ID : 035-233500016-20181213-18_DIL_SEFDIL_2-DE

Année de construction: 1992

Dernier bâtiment construit: 1992

Montant des crédits de paiement mobilisés de 2007 à 2017:

1 200 K€



Progression des effectifs sur 10 ans
 Progression des effectifs depuis 1994

6%
 70%

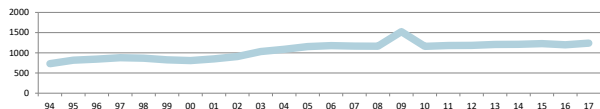

Axe 2 - Assurer la mise en conformité des sites en matière d'accessibilité et de sécurité

Bilan 2017-2018

Actions prévues :

Travaux de mise en conformité du parc ascenseur

Réfection peinture coursives nord 2ème et 1er étage

Extension GTC (sous station restauration)

Aménagement salle de sciences

Prévu

ETUDES / TRVX

ETUDES / TRVX

ETUDES / TRVX

PROG/ETUDES

Avancement

LIVRAISON

LIVRAISON

LIVRAISON

LIVRAISON

Actions non prévues et prises en charge :

Délégations de maîtrise d'ouvrage (23 K€)

ETUDES / TRVX

Plan d'actions 2019-2020

Actions prévues:

Mise en accessibilité du site

Construction d'un internat pour les sportifs (102 lits)

Réfection des chéneaux et des colonnes EP (yc accessibilité)

Prévu

ETUDES / TRVX

PROG/ET/TRVX

PROG / ETUDES



LYCEE

35410 CHATEAUGIRON

Envoyé en préfecture le 19/12/2018

Reçu en préfecture le 19/12/2018

Affiché le

ID : 035-233500016-20181213-18_DIL_SEFDIL_2-DE

Année de construction: **2025**

Dernier bâtiment construit:

Montant des crédits de
paiement mobilisés de
2007 à 2017:
0 K€

Progression des effectifs sur 10 ans
Progression des effectifs depuis 1994

NC
NC

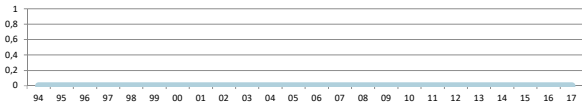

Bilan 2017-2018

Actions prévues :

Prévu

Avancement

Actions non prévues et prises en charge :

Plan d'actions 2019-2020

Actions prévues:

Construction du lycée

Prévu

PROGRAMME



LYCÉE F.R. DE CHATEAUBRIAND
 12 avenue des Acacias - BP 56
 35270 COMBOURG

Année de construction: 2000

Dernier bâtiment construit: 2016

Montant des crédits de paiement mobilisés de 2007 à 2017: 7 200 K€

Progression des effectifs sur 10 ans
 Progression des effectifs depuis 1994

↑ 34%
 NC

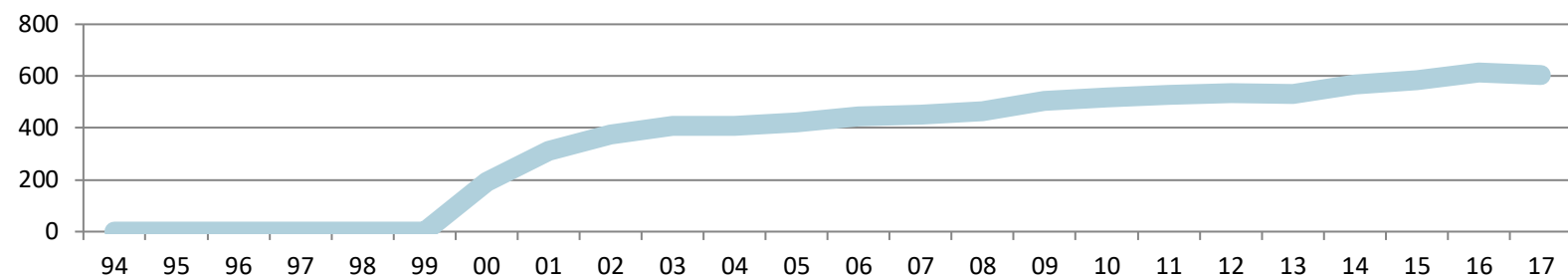

Axe 8 - Assurer le maintien des sites

Bilan 2017-2018

Actions prévues :

Travaux de mise en conformité du parc ascenseur

Sécurisation : clôture portails

Affectation des anciens locaux de restauration, construction d'un externat, locaux AMP et création d'une lingerie mutualisée

Prévu

ETUDES / TRVX

ETUDES / TRVX

PROGRAMME

Avancement

LIVRAISON

ETUDES

PROGRAMME

Actions non prévues et prises en charge :

Réfection des sols du CDI

Délégations de maîtrise d'ouvrage (9 K€)

↑

LIVRAISON

↑

ETUDES / TRVX

Plan d'actions 2019-2020

Actions prévues:

Sécurisation : clôture portails

Affectation des anciens locaux de restauration, construction d'un externat, locaux AMP et création d'une lingerie mutualisée

Prévu

TRVX / LIVRAISON

ETUDES



LYCÉE HÔTELIER
 33 Rue des Ecoles BP 80304
 35803 DINARD

Année de construction: 1900

Dernier bâtiment construit: 2012

Montant des crédits de paiement mobilisés de 2007 à 2017: 9 900 K€



Progression des effectifs sur 10 ans ↗ 9%
 Progression des effectifs depuis 1994 ↗ 8%

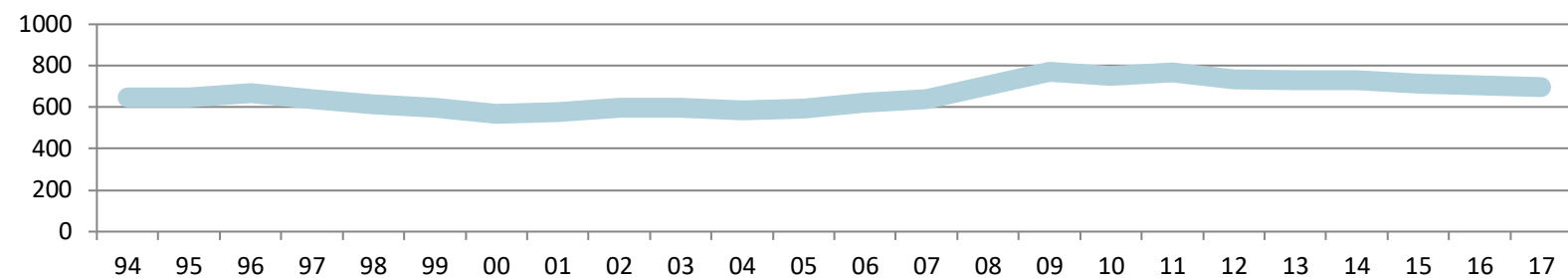

Axe 8 - Assurer le maintien des sites

Bilan 2017-2018

Actions prévues :

Travaux de mise en conformité du parc ascenseur

Réfection peinture lingerie

Locaux d'enseignement (travaux de sécurité divers et rénovation bâtiment externat)

Remplacement matériel de cuisine

Rénovation dispositif production de chaleur

Logements de fonction - Traitement de l'enveloppe et ventilation

VRD, éclairage et voirie

Prévu

ETUDES / TRVX

ETUDES / TRVX

LIVRAISON

ETUDES / TRVX

ETUDES / TRVX

PROGRAMME

PROG/ETUDES

Avancement

LIVRAISON

LIVRAISON

LIVRAISON

LIVRAISON

LIVRAISON

ETUDES

PROGRAMME

Actions non prévues et prises en charge :

Réfection de la brasserie (mur, sol et plafond)

Travaux de réfection de la régulation et GTC

Délégations de maîtrise d'ouvrage (52 K€)

Clôture (sous maîtrise d'ouvrage Ville, co-financée par la Région)

Prévu

TRVX / LIVRAISON

ETUDES / TRVX

ETUDES / TRVX

PROG / ETUDES

PROG / ETUDES

PROG / ETUDES

PROG / ETUDES

PROG / ETUDES

Plan d'actions 2019-2020

Actions prévues:

Logements de fonction - Traitement de l'enveloppe et ventilation

Clôture (sous maîtrise d'ouvrage Ville, co-financée par la Région)

VRD, éclairage et voirie

Diagnostic des couvertures

Audit énergétique

Lingerie mutualisée, ateliers AMP et locaux vestiaires agents

Traitement des façades et réfection des cuisines de l'atelier pédagogique

Réfection des chaufferies, ECS bouclage et réfection des réseaux



LP ALPHONSE PELLE
 Rue Montplaisir
 35120 DOL DE BRETAGNE

Année de construction: 1982

Dernier bâtiment construit: 2008

Montant des crédits de paiement mobilisés de 2007 à 2017: 3 700 K€

Progression des effectifs sur 10 ans
 Progression des effectifs depuis 1994

↓ -21%
 ↓ -46%

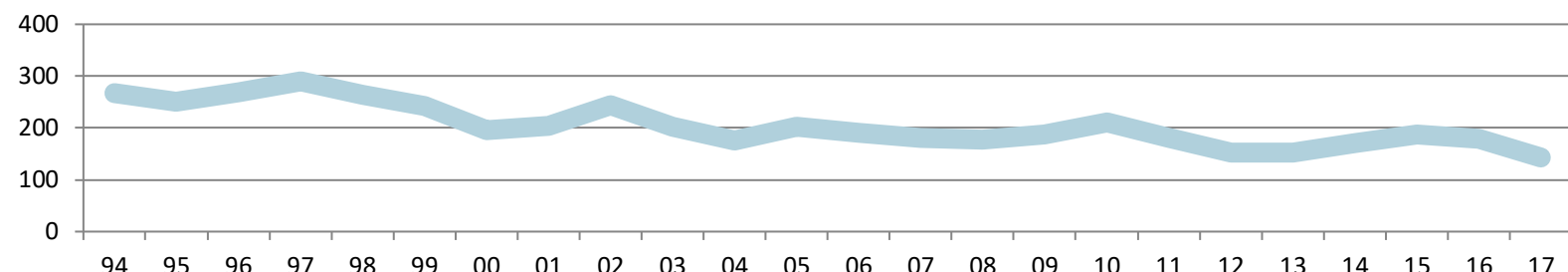

Axe 4 - Adapter les locaux aux usages

Bilan 2017-2018

Actions prévues :

Réfection plafond réserve cuisine

CDI - Vie scolaire - extension des ateliers électrotechniques

Menuiseries extérieures (externat)

Modernisation chaufferie

Prévu

ETUDES / TRVX

TRAVAUX

TRAVAUX

ETUDES / TRVX

Avancement

LIVRAISON

TRAVAUX

TRAVAUX

ETUDES

Actions non prévues et prises en charge :

Remplacement des matériels de cuisine

Réfection des peintures (cages escalier restauration)

Délégations de maîtrise d'ouvrage (46 K€)

↑

LIVRAISON

↑

LIVRAISON

↑

ETUDES / TRVX

Plan d'actions 2019-2020

Actions prévues:

CDI - Vie scolaire - extension des ateliers électrotechniques

Menuiseries extérieures (externat)

Modernisation chaufferie

Accessibilité et sécurisation des toitures (création d'un accès sécurisé)

Réfection de la laverie (lave-batterie et bac de trempage) et zone de distribution du self

Travaux de mise en conformité du parc ascenseur

Réfection du clos-couvert de tous les ateliers

Réfection des menuiseries du service de restauration

Transformation de l'ancien atelier électrotechnique en atelier charpente

Prévu

TRVX / LIVRAISON

TRVX / LIVRAISON

TRAVAUX

ETUDES / TRVX

ETUDES / TRVX

ETUDES / TRVX

PROG / ETUDES

PROG / ETUDES

PROG / ETUDES



LYCÉE JEAN GUÉHENNO
 11 rue du Champ Rossignol - BP 521
 35305 FOUGERES

Année de construction: 1965

Dernier bâtiment construit: 1965

Montant des crédits de paiement mobilisés de 2007 à 2017: 7 700 K€

Progression des effectifs sur 10 ans
 Progression des effectifs depuis 1994

↑ **32%**
 ⇒ **0%**

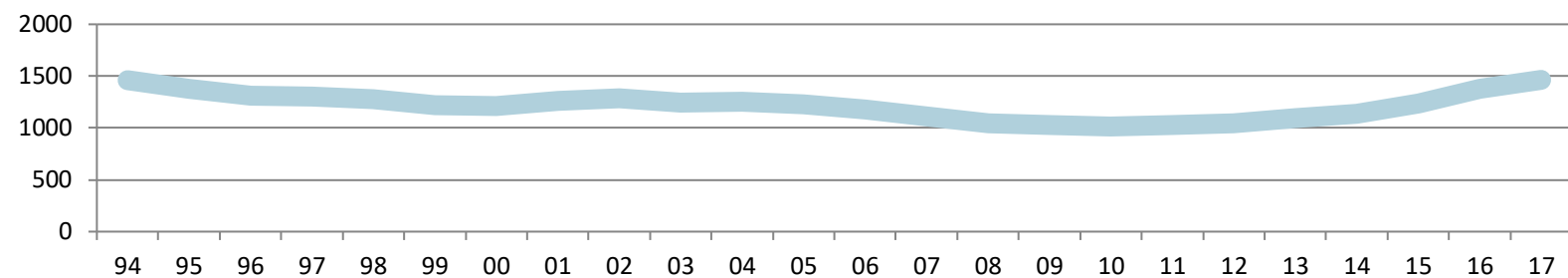

Axe 6 - Adapter les locaux aux évolutions démographiques

Bilan 2017-2018

Actions prévues :

- Réfection peinture cage d'escalier internat
- Service de restauration (levée des observations de la DDCSPP)
- Isolation combles perdus bâtiment logement
- Rénovation sanitaires homme bâtiment A
- Adaptation mesures carte des formations (ouverture BTS), mise aux normes des formations ATMFC et fermeture du préau
- Remplacement du système de sécurité incendie et complément de sécurité
- Espaces agents (LEG) et atelier AMP
- Travaux réseau de chauffage

Prévu

- ETUDES / TRVX
- PROGRAMME
- ETUDES / TRVX
- ETUDES / TRVX
- PROGRAMME
- TRAVAUX
- PROGRAMME
- ETUDES / TRVX

Avancement

- LIVRAISON
- LIVRAISON
- LIVRAISON
- LIVRAISON
- LIVRAISON
- TRAVAUX
- DIFFERE
- SANS SUITE

Actions non prévues et prises en charge :

- Réfection de la toiture des logements de fonction (LP)
- Délégations de maîtrise d'ouvrage (119 K€)

- LIVRAISON
- ETUDES / TRVX

Plan d'actions 2019-2020

Actions prévues:

- Remplacement du système de sécurité incendie et complément de sécurité
- Travaux de mise en conformité des ascenseurs
- Espaces agents (LEG) et atelier AMP
- Réfection de la toiture, isolation, désenfumage du grand hall (atelier bât G) et réfection des toitures de tous les bâtiments (LP)

Prévu

- TRVX / LIVRAISON
- ETUDES / TRVX
- PROG/ET/TRVX
- PROG / ETUDES



LYCÉE THÉODORE MONOD
 55 av. de la Bouvardière BP 55124
 35651 LE RHEU

Année de construction: 1961

Dernier bâtiment construit: 2007

Montant des crédits de paiement mobilisés de 2007 à 2017: 8 600 K€



Progression des effectifs sur 10 ans
 Progression des effectifs depuis 1994

↑ **64%**
 ↑ **25%**

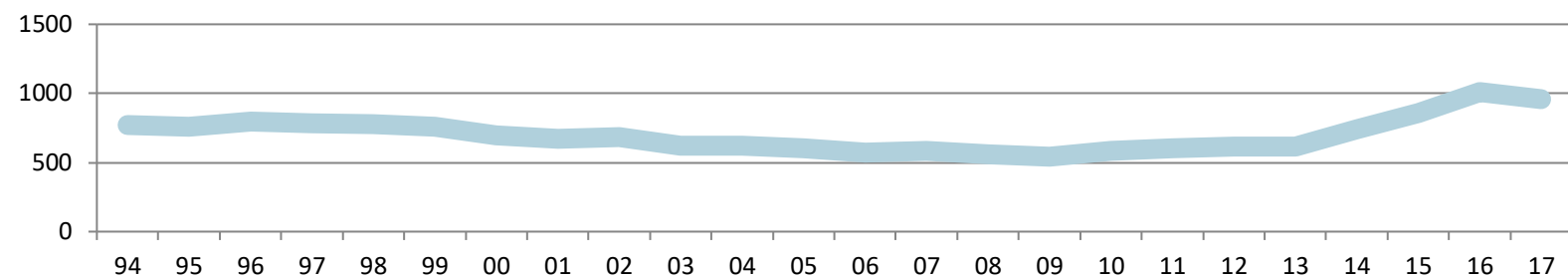

Axe 6 - Adapter les locaux aux évolutions démographiques

Bilan 2017-2018

Actions prévues :

Réfection régulation

Extension de la vie scolaire et rénovation accueil

Aménagements des abords de l'établissement et création d'une gare routière

Installation de systèmes hydro-économiques

Sécurité incendie (remplacement du SSI et mise en sécurité)

Restructuration du service de restauration

Construction d'un bâtiment sciences

Prévu

ETUDES / TRVX

LIVRAISON

PROG/ETUDES

ETUDES / TRVX

LIVRAISON

ETUDES / TRVX

ETUDES

Avancement

LIVRAISON

LIVRAISON

LIVRAISON

LIVRAISON

LIVRAISON

TRAVAUX

ETUDES

Actions non prévues et prises en charge :

Délégations de maîtrise d'ouvrage (16 K€)

ETUDES / TRVX

Plan d'actions 2019-2020

Actions prévues:

Changement des 2 transformateurs

Construction d'un bâtiment sciences

Restructuration du service de restauration

Installation d'une centrale de traitement de l'air double-flux dans l'amphithéâtre

Prévu

TRVX / LIVRAISON

TRVX / LIVRAISON

TRVX / LIVRAISON

ETUDES / TRVX

Envoyé en préfecture le 19/12/2018

Reçu en préfecture le 19/12/2018

Affiché le

ID : 035-233500016-20181213-18_DIL_SEFDIL_2-DE



LYCEE SIMONE VEIL
Avenue du Général de Gaulle
35340 LIFFRE

Année de construction: **2020**

Dernier bâtiment construit:

Montant des crédits de
paiement mobilisés de
2007 à 2017:
9 100 K€

Progression des effectifs sur 10 ans
Progression des effectifs depuis 1994

NC
NC

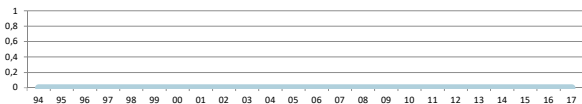

Bilan 2017-2018

Actions prévues :

Construction du lycée

| |
|--|
| |
| |
| |
| |
| |
| |
| |
| |
| |
| |
| |
| |
| |
| |
| |
| |
| |
| |
| |
| |
| |
| |
| |

Prévu

ETUDES / TRVX

Avancement

TRAVAUX

Actions non prévues et prises en charge :

| |
|--|
| |
| |
| |
| |
| |
| |
| |
| |
| |
| |
| |

Plan d'actions 2019-2020

Actions prévues:

Construction du lycée

| |
|--|
| |
| |
| |
| |
| |
| |
| |
| |
| |
| |
| |
| |
| |
| |
| |
| |
| |
| |
| |
| |
| |
| |

Prévu

TRAVAUX



LYCÉE RENÉ CASSIN
 Route de Saint-Méen - BP 86228
 35160 MONTFORT SUR MEU

Année de construction: 1988

Dernier bâtiment construit: 1988

Montant des crédits de paiement mobilisés de 2007 à 2017: 1 100 K€



Progression des effectifs sur 10 ans
 Progression des effectifs depuis 1994

↑ **33%**
 ↑ **24%**

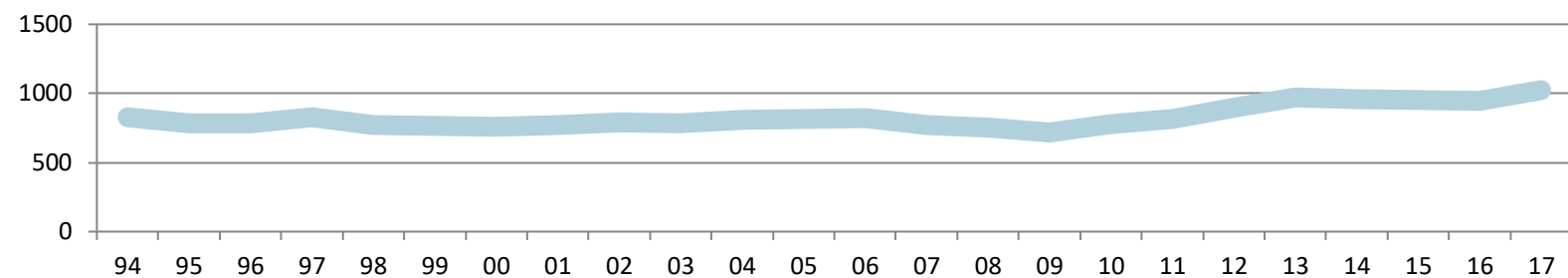

Axe 2 - Assurer la mise en conformité des sites en matière d'accessibilité et de sécurité

Bilan 2017-2018

Actions prévues :

- Réfection collecteur chauffage
- Remplacement matériel de cuisine
- Sécurisation du site
- Construction d'un service de restauration et restructuration locaux

Prévu

- ETUDES / TRVX
- ETUDES / TRVX
- ETUDES / TRVX
- ETUDES / TRVX

Avancement

- LIVRAISON
- LIVRAISON
- LIVRAISON
- TRAVAUX

Actions non prévues et prises en charge :

- Divers travaux de rénovation de sols
- Délégations de maîtrise d'ouvrage (27 K€)
- Restructuration des espace sciences

- LIVRAISON
- ETUDES / TRVX
- PROG / ETUDES

Plan d'actions 2019-2020

Actions prévues:

- Construction d'un service de restauration et restructuration locaux
- Mise en accessibilité du site
- Travaux de mise en conformité des ascenseurs
- Restructuration des espace sciences
- Réfection des façades (yc menuiseries) et étanchéité de la toiture du CDI et des verrières + diagnostic global de l'étanchéité des toitures

Prévu

- TRVX / LIVRAISON
- ETUDES / TRVX
- ETUDES / TRVX
- ETUDES / TRVX
- PROG / ETUDES



EREA REDON
 3 quai Jean Bart BP 50339
 35603 REDON

Année de construction: 1966

Dernier bâtiment construit: 2004

Montant des crédits de paiement mobilisés de 2007 à 2017: 1 200 K€



Progression des effectifs sur 10 ans
 Progression des effectifs depuis 1994

↗ **9%**
 ↘ **-3%**

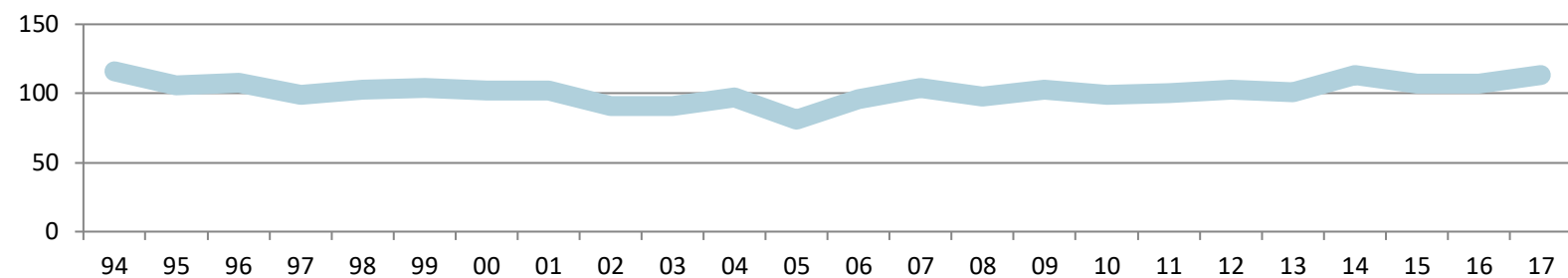

Axe 2 - Assurer la mise en conformité des sites en matière d'accessibilité et de sécurité

Bilan 2017-2018

Actions prévues :

Travaux de mise en conformité du parc ascenseur

Réfection régulation chaufferie principale et logement

Actions non prévues et prises en charge :

Remplacement de la chaudière des ateliers et réfection des réseaux hydrauliques

Délégations de maîtrise d'ouvrage (91 K€)

Prévu

ETUDES / TRVX
 ETUDES / TRVX

Avancement

LIVRAISON
 LIVRAISON



LIVRAISON
 ETUDES / TRVX

Plan d'actions 2019-2020

Actions prévues:

Restructuration de l'atelier

Mise en accessibilité du site

Prévu

PROG / ETUDES
 PROG / ETUDES



LYCÉE BEAUMONT
 10 rue du Lycée
 35605 REDON

Année de construction: 1966

Dernier bâtiment construit: 2007

Montant des crédits de paiement mobilisés de 2007 à 2017: 11 700 K€

Progression des effectifs sur 10 ans
 Progression des effectifs depuis 1994

↗ 7%
 ↘ -12%

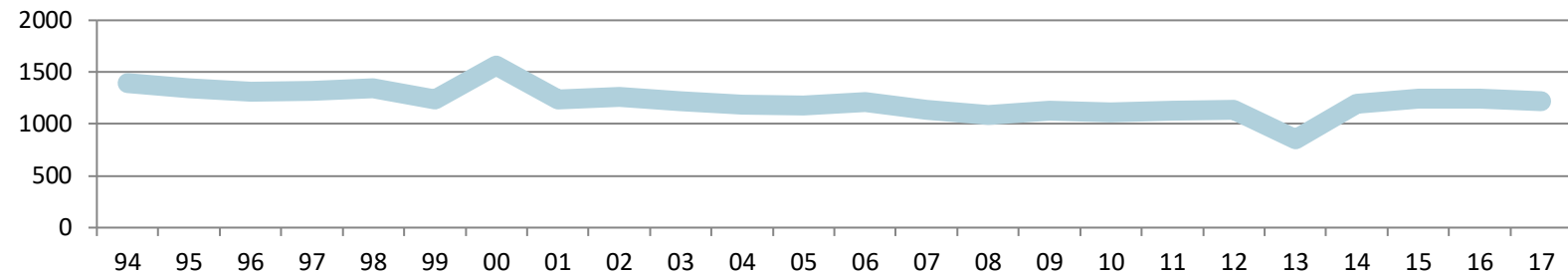

Axe 1 - Restructurer globalement les sites nécessitant une intervention d'ampleur

Bilan 2017-2018

Actions prévues :

Travaux de mise en conformité du parc ascenseur

Service de restauration - restructuration de la laverie

Actions non prévues et prises en charge :

Modernisation des éclairages ateliers

Remplacement de l'ilot de cuisson et installation d'un lave-batterie à eau

Aménagement des locaux pour la formation ASSP

Délégations de maîtrise d'ouvrage (117 K€)

Prévu

ETUDES / TRVX

ETUDES / TRVX

Avancement

LIVRAISON

TRAVAUX



LIVRAISON
 LIVRAISON
 LIVRAISON
 ETUDES / TRVX

Plan d'actions 2019-2020

Actions prévues:

Service de restauration - restructuration de la laverie

Audit énergétique

Etude globale du site (ateliers bât E, bât M, vestiaires AMP et bât F)

Prévu

TRVX / LIVRAISON

ETUDES

PROGRAMME



EREA
26 av Canada - BP 80909
35009 RENNES

Année de construction: 1965

Dernier bâtiment construit: 2005

Montant des crédits de paiement mobilisés de 2007 à 2017: 3 100 K€

Progression des effectifs sur 10 ans → 1%
Progression des effectifs depuis 1994 ↗ 10%

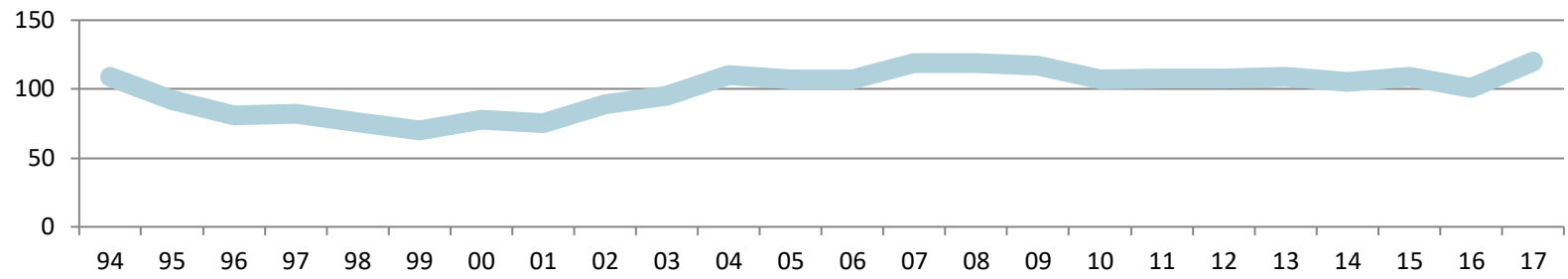

Axe 4 - Adapter les locaux aux usages

Bilan 2017-2018

Actions prévues :

Travaux de mise en conformité du parc ascenseur

Prévu

ETUDES / TRVX

Avancement

LIVRAISON

Actions non prévues et prises en charge :

Délégations de maîtrise d'ouvrage (12 K€)

↑

↑

ETUDES / TRVX

Plan d'actions 2019-2020

Actions prévues:

Prévu



LP CHARLES TILLON
 9 allée Georges Palante - BP 90901
 35009 RENNES

Année de construction: 1902

Dernier bâtiment construit: 2003

Montant des crédits de paiement mobilisés de 2007 à 2017: 900 K€

Progression des effectifs sur 10 ans
 Progression des effectifs depuis 1994

↑ 40%
 ↑ 62%

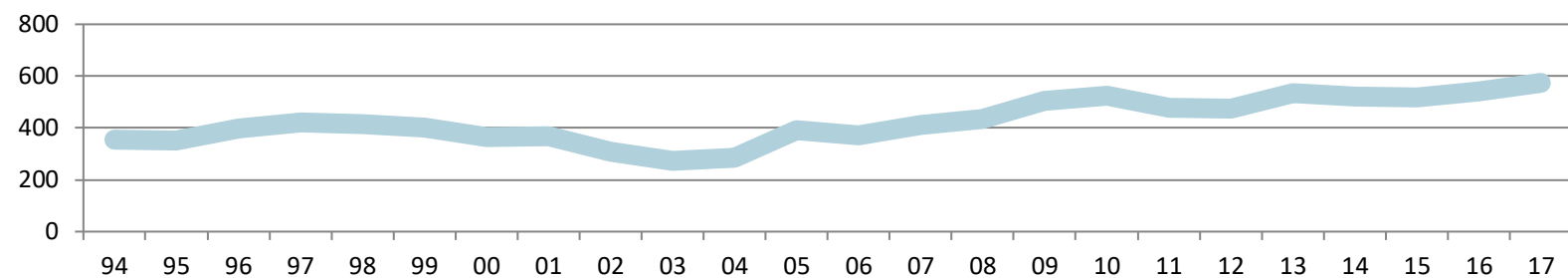

Axe 8 - Assurer le maintien des sites

Bilan 2017-2018

Actions prévues :

- Déplacement de 2 caissons de VMC atelier site Laënnec
- Service de restauration - remplacement laverie
- CDI - accueil - administration - Vie scolaire (restructuration et extension)

Prévu

- ETUDES / TRVX
- PROG/ETUDES
- ETUDES / TRVX

Avancement

- LIVRAISON
- LIVRAISON
- TRAVAUX

Actions non prévues et prises en charge :

- Remplacement d'une chaudière
- Délégations de maîtrise d'ouvrage (67 K€)

- LIVRAISON
- ETUDES / TRVX

Plan d'actions 2019-2020

Actions prévues:

- CDI - accueil - administration - Vie scolaire (restructuration et extension)
- Travaux de mise en conformité du parc ascenseur
- Etanchéité des ateliers
- Remplacement des fenêtres (site Robidou)
- Diagnostic et réfection des toitures ardoises (site Laënnec)

Prévu

- TRVX / LIVRAISON
- ETUDES / TRVX
- ETUDES / TRVX
- ETUDES / TRVX
- PROG / ETUDES



LP COËTLOGON
 53 rue Antoine Joly - BP 8307
 35083 RENNES

Année de construction: 1685

Dernier bâtiment construit: 2006

Montant des crédits de paiement mobilisés de 2007 à 2017: 7 800 K€



Progression des effectifs sur 10 ans → -1%
 Progression des effectifs depuis 1994 ↘ -6%

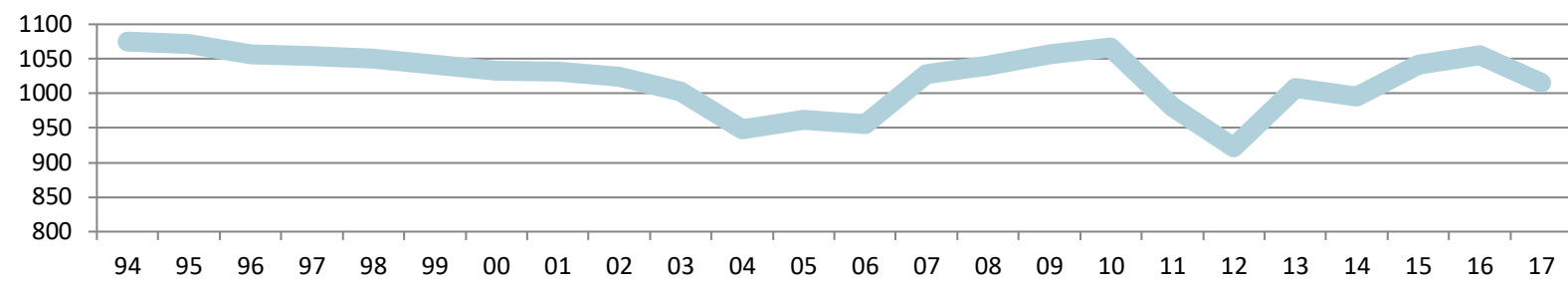

Axe 2 - Assurer la mise en conformité des sites en matière d'accessibilité et de sécurité

Bilan 2017-2018

Actions prévues :

- Restauration (rénovation du pôle cuisson)
- Réfection sol et peintures cafétéria
- Service de restauration (restructuration de la laverie)
- Aménagement de locaux pour l'administration et des espaces agents - bâtiment C
- Remplacement matériel de cuisine
- Sécurisation du site sur le périmètre du lycée
- VRD (rénovation des réseaux) et études de raccordement
- Déconstruction des bâtiments A A' B

Prévu

- PROG/ETUDES
- ETUDES / TRVX
- ETUDES/TRVX
- TRAVAUX
- ETUDES / TRVX
- PROGRAMME
- PROG/ETUDES
- PROGRAMME

Avancement

- LIVRAISON
- LIVRAISON
- LIVRAISON
- LIVRAISON
- LIVRAISON
- LIVRAISON
- PROGRAMME
- SANS SUITE

Actions non prévues et prises en charge :

- Changement du transformateur
- Délégations de maîtrise d'ouvrage (131 K€)

- LIVRAISON
- ETUDES / TRVX

Plan d'actions 2019-2020

Actions prévues:

- Travaux de mise en conformité du parc ascenseur
- Remplacement de l'autocom
- Démolition des bât A' et B
- Dépose du transformateur et passage en tarif jaune
- Toiture - étanchéité des bâtiments (cuisine, foyer, amphi)
- Couverture des bâtiments A et D
- Mise en accessibilité du site
- Réfection de l'amphithéâtre (près du service de restauration) - accessibilité
- VRD (rénovation des réseaux) et études de raccordement
- Etude globale du site : création d'un CDI, rénovation lourde des bâtiments A et D, logements de fonction, sécurisation du site et audit énergétique

Prévu

- ETUDES / TRVX
- ETUDES / TRVX
- PROG/ET/TRVX
- PROG/ET/TRVX
- PROG/ET/TRVX
- PROG/ET/TRVX
- PROG / ETUDES
- PROG / ETUDES
- PROG / ETUDES
- PROGRAMME



LP JEAN JAURÈS
 24, rue Victor Rault BP 80533
 35205 RENNES

Année de construction: 1955

Dernier bâtiment construit: 1955

Montant des crédits de paiement mobilisés de 2007 à 2017: 7 000 K€



Progression des effectifs sur 10 ans
 Progression des effectifs depuis 1994

↗ **4%**
 ↘ **-13%**

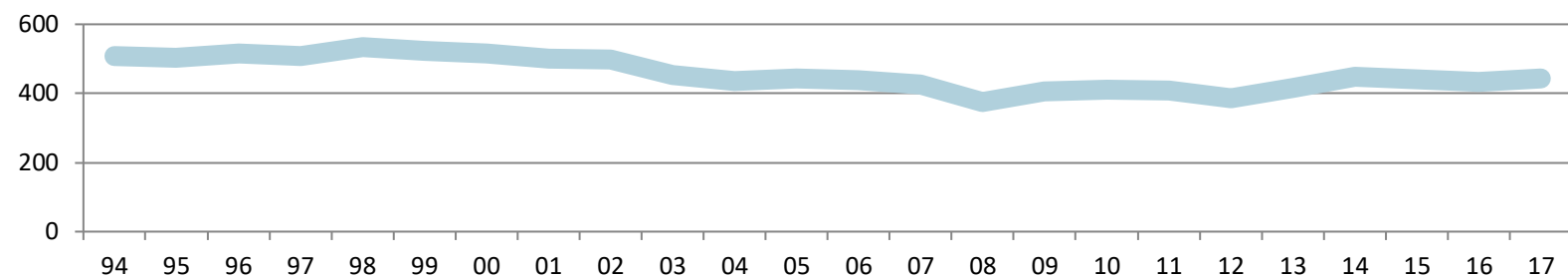

Axe 8 - Assurer le maintien des sites

Bilan 2017-2018

Actions prévues :

- Travaux de mise en conformité du parc ascenseur
- Dépose transformateur / réfection armoire cuisine
- Remplacement des CTA restauration
- Remplacement aérotherme ateliers
- Restauration (rénovation du pôle cuisson et de la laverie)
- Création bouclage ECS (prévention légionelle)
- Atelier: Adaptation des locaux pour la formation DMA Horlogerie

Prévu

- ETUDES / TRVX
- ETUDES / TRVX
- ETUDES / TRVX
- ETUDES / TRVX
- PROG/ETUDES
- ETUDES / TRVX
- PROGRAMME

Avancement

- LIVRAISON
- LIVRAISON
- LIVRAISON
- LIVRAISON
- LIVRAISON
- LIVRAISON
- ETUDES

Actions non prévues et prises en charge :

- Réfection des sols de l'externat (couloirs et salles de cours)
- Délégations de maîtrise d'ouvrage (31 K€)

- ETUDES / TRVX
- ETUDES / TRVX

Plan d'actions 2019-2020

Actions prévues:

- Réfection des sols de l'externat (couloirs et salles de cours)
- Atelier: Adaptation des locaux pour la formation DMA Horlogerie
- Rénovation des réseaux de chauffage (production, distribution et émetteur)
- Remplacement du transformateur

Prévu

- TRVX / LIVRAISON
- ETUDES / TRVX
- ETUDES / TRVX
- PROG/ET/TRVX



LP LOUIS GUILLOUX
 76 avenue des Buttes de Coësmes BP 70313
 35703 RENNES

Année de construction: 1984

Dernier bâtiment construit: 2014

Montant des crédits de paiement mobilisés de 2007 à 2017: 16 000 K€



Progression des effectifs sur 10 ans
 Progression des effectifs depuis 1994

↗ **10%**
 ↘ **-7%**

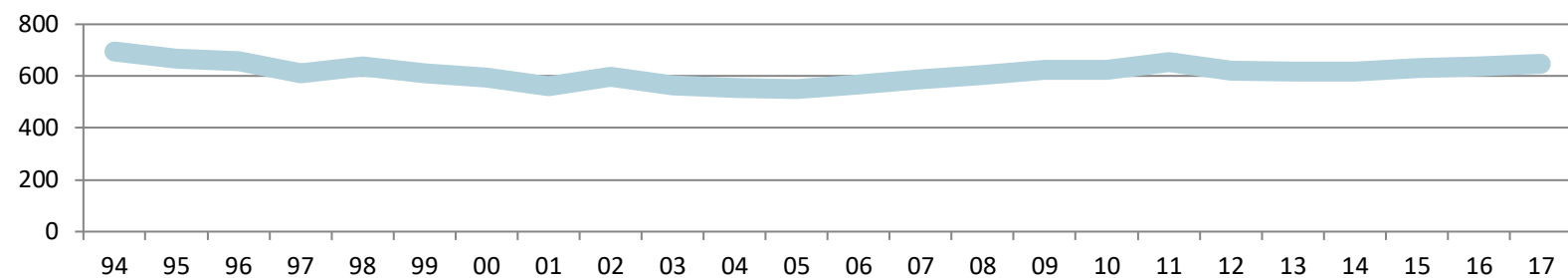

Axe 8 - Assurer le maintien des sites

Bilan 2017-2018

Actions prévues :

- Restauration (rénovation du pôle cuisson)
- Réfection faux plafond et éclairage salle de restauration
- Mise en conformité sécurité incendie
- Réfection de la chaufferie et des réseaux
- Adaptation des réseaux informatiques en vue de faciliter leur maintenance
- Aménagement accueil et reprise des couvertures et des polycarbonates, locaux agents et adaptation des réseaux informatiques

Prévu

- PROG/ETUDES
- ETUDES / TRVX
- LIVRAISON
- ETUDES / TRVX
- ETUDES / TRVX
- PROGRAMME

Avancement

- LIVRAISON
- LIVRAISON
- LIVRAISON
- LIVRAISON
- LIVRAISON
- ETUDES

Actions non prévues et prises en charge :

- Remplacement des toitures terrasses et isolation thermique
- Adaptation des réseaux gaz et mise aux normes sécurité incendie
- Modification du système d'extraction d'air dans la cuisine pédagogique
- Délégations de maîtrise d'ouvrage (26 K€)
- Réfection des faux-plafonds des cuisines collective et pédagogique

- LIVRAISON
- LIVRAISON
- LIVRAISON
- ETUDES / TRVX
- ETUDES

Plan d'actions 2019-2020

Actions prévues:

- Réfection des faux-plafonds des cuisines collective et pédagogique
- Aménagement accueil et reprise des couvertures et des polycarbonates, locaux agents et adaptation des réseaux informatiques
- Travaux de mise en conformité du parc ascenseur
- Mise aux normes des installations électriques

Prévu

- TRVX / LIVRAISON
- ETUDES / TRVX
- ETUDES / TRVX
- ETUDES / TRVX



LYCÉE BRÉQUIGNY
 7 avenue Georges Graff BP 90516
 35205 RENNES

Année de construction: 1965

Dernier bâtiment construit: 2006

Montant des crédits de paiement mobilisés de 2007 à 2017: 12 600 K€

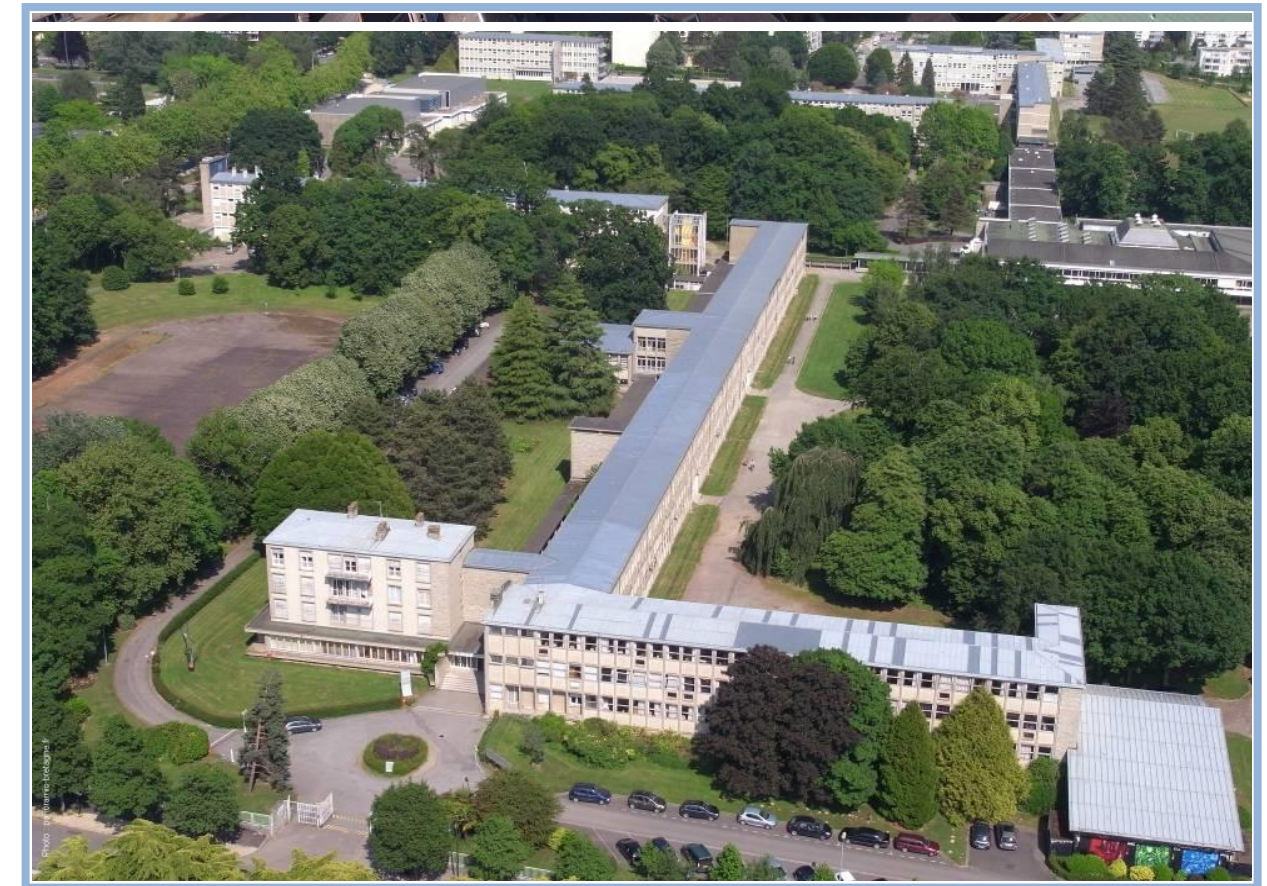

Progression des effectifs sur 10 ans
 Progression des effectifs depuis 1994

↑ 30%
 ↗ 6%

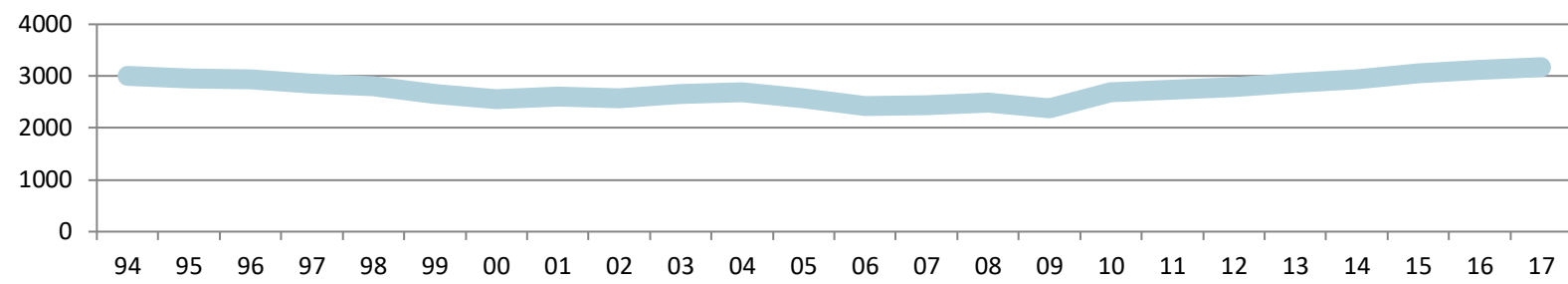

Axe 1 - Restructurer globalement les sites nécessitant une intervention d'ampleur

Bilan 2017-2018

Actions prévues :

- Travaux de mise en conformité du parc ascenseur
- Façades et ravalement (mise en sécurité et réfection des bétons - bâtiments B et C)
- Mise en conformité du bâtiment E
- Construction d'un service de restauration, rénovation énergétique de la partie ouest du site et restructuration de l'ancien restaurant
- VRD (réfection des réseaux)
- Adaptation des réseaux informatiques en vue de faciliter leur maintenance
- Rénovation de logements de fonction

Prévu

- ETUDES / TRVX
- TRAVAUX
- ETUDES / TRVX
- ETUDES / TRVX
- PROGRAMME
- ETUDES / TRVX
- LIVRAISON

Avancement

- LIVRAISON
- LIVRAISON
- TRAVAUX
- TRAVAUX
- DIFFERE
- SANS SUITE
- SANS SUITE

Actions non prévues et prises en charge :

- Remplacement du SSI de l'internat
- Aménagement des locaux pour les BTS SN
- Réfection des terrains de foot
- Délégations de maîtrise d'ouvrage (18 K€)

- LIVRAISON
- LIVRAISON
- TRAVAUX
- ETUDES / TRVX

Plan d'actions 2019-2020

Actions prévues:

- Réfection des terrains de foot
- Mise en conformité du bâtiment E
- Construction d'un service de restauration, rénovation énergétique de la partie ouest du site et restructuration de l'ancien restaurant
- Bouclage ECS sur gymnase
- Remplacement de l'autocom
- VRD (réfection des réseaux)
- Fin de la restructuration du bâtiment E (ancien CDI) + démolition de la verrière

Prévu

- TRVX / LIVRAISON
- TRVX / LIVRAISON
- TRVX / LIVRAISON
- ETUDES / TRVX
- ETUDES / TRVX
- PROG / ETUDES
- PROGRAMME



LYCÉE CHATEAUBRIAND
 136 boulevard de Vitré BP 90315
 35703 RENNES

Année de construction: 1968

Dernier bâtiment construit: 2014

Montant des crédits de paiement mobilisés de 2007 à 2017: 17 600 K€

Progression des effectifs sur 10 ans
 Progression des effectifs depuis 1994

↗ **10%**
 ↑ **28%**

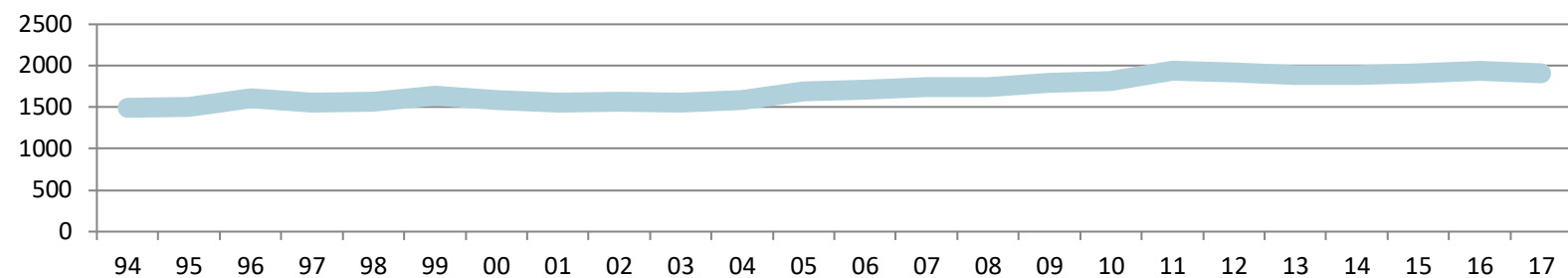

Axe 8 - Assurer le maintien des sites

Bilan 2017-2018

Actions prévues :

Réfection peinture bâtiment scientifique - B1

Sécurité incendie - remplacement SSI internat - bât D

Restauration (rénovation du pôle laverie et adaptation des espaces à la progression des effectifs)

VRD - Aménagement du parvis principal en lien avec les travaux sur la station de métro (MO Rennes Métropole)

Actions non prévues et prises en charge :

Délégations de maîtrise d'ouvrage (104 K€)

Réhabilitation de l'aile 2 du bâtiment E de la résidence universitaire du campus de Beaulieu (subvention attribuée au CROUS)

Prévu

ETUDES / TRVX
 PROG/ETUDES
 PROG/ETUDES
 PROG/ETUDES

Avancement

LIVRAISON
 TRAVAUX
 ETUDES
 ETUDES

Plan d'actions 2019-2020

Actions prévues:

VRD - Aménagement du parvis principal en lien avec les travaux sur la station de métro (MO Rennes Métropole)

Sécurité incendie - remplacement SSI internat - bât D

Réhabilitation de l'aile 2 du bâtiment E de la résidence universitaire du campus de Beaulieu (subvention attribuée au CROUS)

Réfection des peintures et mise aux normes des circulations et salles de classe

Restauration (rénovation du pôle laverie et adaptation des espaces à la progression des effectifs)

Travaux de mise en conformité du parc ascenseur

Réfection des façades et ITE des bâtiments D et B (yc audit énergétique)

Construction d'une salle polyvalente (mutualisée avec le lycée Joliot-Curie)

Extension et aménagement de l'accueil du lycée, yc abris à vélo

Prévu

TRVX / LIVRAISON
 TRVX / LIVRAISON
 TRVX / LIVRAISON
 ETUDES / TRVX
 ETUDES / TRVX
 ETUDES / TRVX
 PROG / ETUDES
 PROG / ETUDES
 PROGRAMME



LYCÉE EMILE ZOLA
 2 avenue Janvier C.S 54444
 35044 RENNES

Année de construction: 1857

Dernier bâtiment construit: 1993

Montant des crédits de paiement mobilisés de 2007 à 2017: 10 500 K€



Progression des effectifs sur 10 ans
 Progression des effectifs depuis 1994

↗ 6%
 ↗ 10%

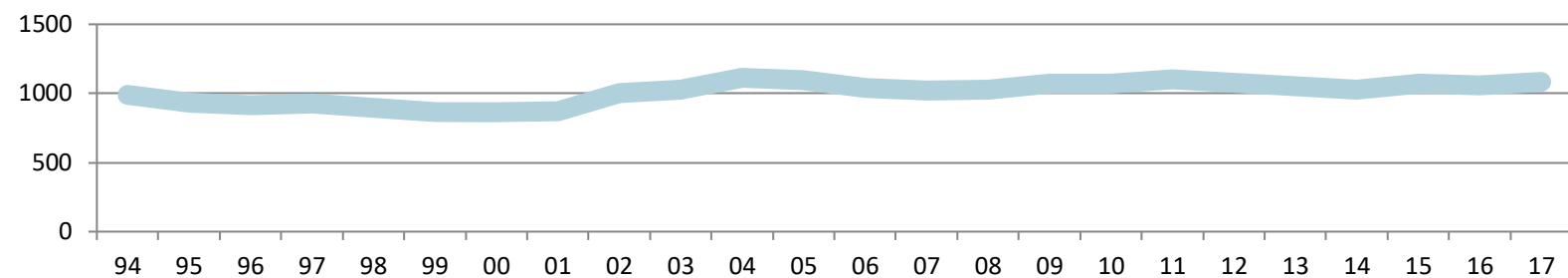

Axe 8 - Assurer le maintien des sites

Bilan 2017-2018

Actions prévues :

Travaux de mise en conformité du parc ascenseur

Menuiseries extérieures (remplacement des menuiseries) et ventilation des salles

Modernisation des éclairages - salles d'EPS

Service de restauration (rénovation pôle cuisson, préparation froide, laverie et self)

Prévu

ETUDES / TRVX

LIVRAISON

ETUDES / TRVX

PROGRAMME

Avancement

LIVRAISON

LIVRAISON

LIVRAISON

PROGRAMME

Actions non prévues et prises en charge :

Délégations de maîtrise d'ouvrage (87 K€)

ETUDES / TRVX

Plan d'actions 2019-2020

Actions prévues:

Service de restauration (rénovation pôle cuisson, préparation froide, laverie et self)

Rénovation intérieure de l'aile du bât N et remplacement des chassis

Prévu

ETUDES / TRVX

PROG / ETUDES



LYCÉE JEAN MACÉ
 10 rue Jean Macé - BP 90431
 35704 RENNES

Année de construction: 1842

Dernier bâtiment construit: 2011

Montant des crédits de paiement mobilisés de 2007 à 2017: 6 500 K€

Progression des effectifs sur 10 ans
 Progression des effectifs depuis 1994

↗ 5%
 ↘ -15%

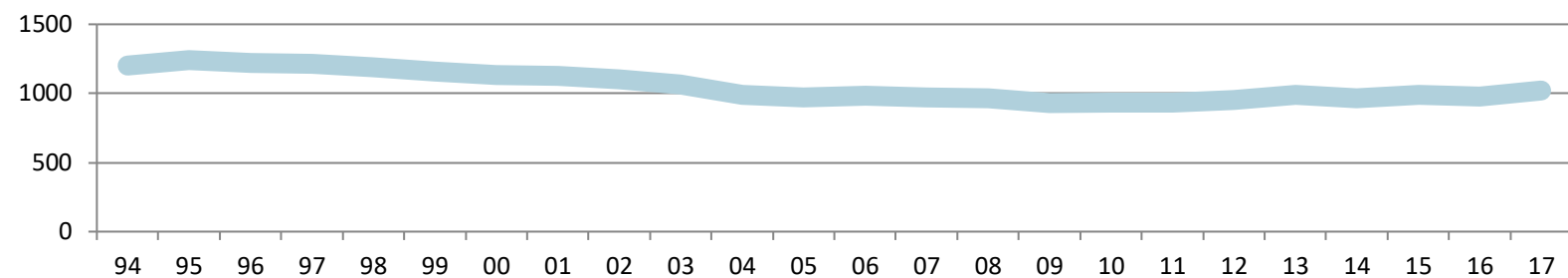

Axe 3 - Améliorer la performance énergétique du patrimoine

Bilan 2017-2018

Actions prévues :

- Travaux de mise en conformité du parc ascenseur
- Internat - restructuration des sanitaires
- Chauffage - réseaux divers intérieurs (chaudière et réseaux)
- Restructuration des locaux d'enseignement et des espaces agents
- Sécurisation (portails et clôtures)

Prévu

- ETUDES / TRVX
- ETUDES / TRVX
- LIVRAISON
- ETUDES / TRVX
- TRAVAUX

Avancement

- LIVRAISON
- LIVRAISON
- LIVRAISON
- TRAVAUX
- TRAVAUX

Actions non prévues et prises en charge :

- Remplacement de l'autocom
- Remplacement des cellules haute tension
- Délégations de maîtrise d'ouvrage (49 K€)

- LIVRAISON
- LIVRAISON
- ETUDES / TRVX

Plan d'actions 2019-2020

Actions prévues:

- Sécurisation (portails et clôtures)
- Restructuration des locaux d'enseignement et des espaces agents
- Sécurisation des planchers pour accéder aux CTA dans les combles
- Réparation des bétons de façades (bât E et G)
- Remplacement des menuiseries (bât A, B et C)

Prévu

- TRVX / LIVRAISON
- TRVX / LIVRAISON
- ETUDES / TRVX
- ETUDES / TRVX
- PROG / ETUDES



LYCÉE JOLIOT CURIE
 144 boulevard de Vitré - BP 80314
 35703 RENNES

Année de construction: 1962

Dernier bâtiment construit: 2011

Montant des crédits de paiement mobilisés de 2007 à 2017: 6 500 K€



Progression des effectifs sur 10 ans
 Progression des effectifs depuis 1994

↑ 25%
 ↓ -10%

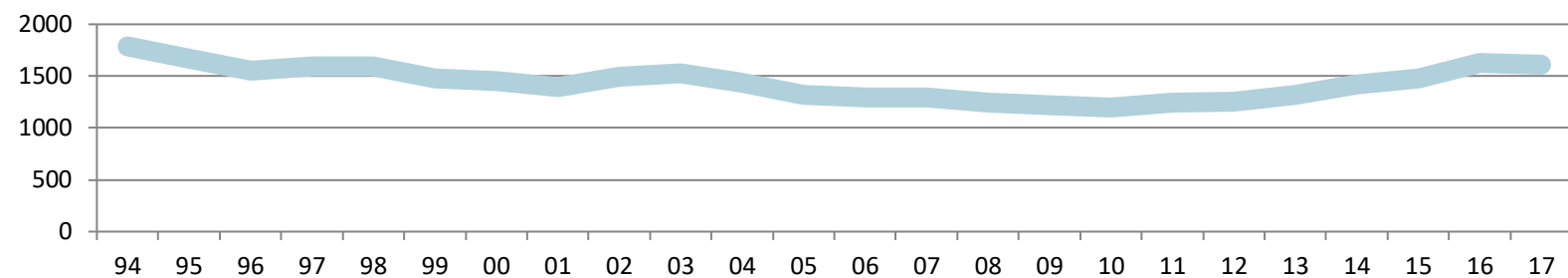

Axe 3 - Améliorer la performance énergétique du patrimoine

Bilan 2017-2018

Actions prévues :

Travaux de mise en conformité du parc ascenseur

Aménagement allée piétonne pour le désenclavement du site (liaison Varende - Mirabeau)

Espaces sportifs intégrés (piste d'athlétisme)

Toiture, isolation, façades, accessibilité et rénovation internat (bât. A,B,D et G)

Prévu

ETUDES / TRVX

ETUDES / TRVX

TRAVAUX

PROG/ETUDES

Avancement

LIVRAISON

LIVRAISON

TRAVAUX

ETUDES

Actions non prévues et prises en charge :

Mise aux normes des réseaux EU et EP

Production indépendante d'ECS dans les logements de fonction

Délégations de maîtrise d'ouvrage (22 K€)

VRD, clôture, déconstruction de garages

Réhabilitation de l'aile 2 du bâtiment E de la résidence universitaire du campus de Beaulieu (subvention attribuée au CROUS)

↑

LIVRAISON

↑

LIVRAISON

↑

ETUDES / TRVX

↑

PROG / ETUDES

↑

ETUDES / TRVX

Plan d'actions 2019-2020

Actions prévues:

Réhabilitation de l'aile 2 du bâtiment E de la résidence universitaire du campus de Beaulieu (subvention attribuée au CROUS)

VRD, clôture, déconstruction de garages

Espaces sportifs intégrés (piste d'athlétisme)

Toiture, isolation, façades, accessibilité et rénovation internat (bât. A,B,D et G)

Construction d'une salle polyvalente (mutualisée avec le lycée Chateaubriand)

Prévu

TRVX / LIVRAISON

TRVX / LIVRAISON

TRVX / LIVRAISON

ETUDES / TRVX

PROG / ETUDES



LYCÉE PIERRE MENDES-FRANCE
 34 rue Bahon Rault - CS 86 906
 35069 RENNES

Année de construction: 1973

Dernier bâtiment construit: 2010

Montant des crédits de paiement mobilisés de 2007 à 2017: 14 200 K€

Progression des effectifs sur 10 ans
 Progression des effectifs depuis 1994

↗ 18%
 ↑ 35%

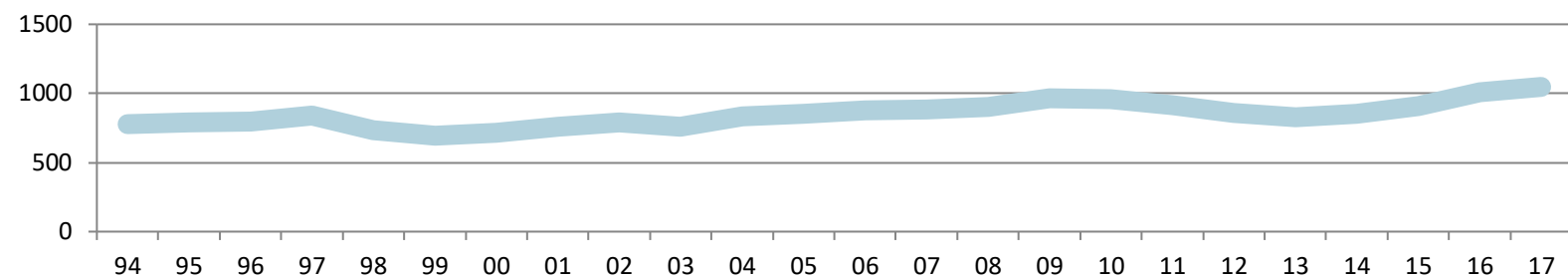

Axe 3 - Améliorer la performance énergétique du patrimoine

Bilan 2017-2018

Actions prévues :

- Travaux de mise en conformité du parc ascenseur
- Installation de systèmes hydro économe
- Amélioration des conditions de travail en laverie
- Locaux d'enseignement (restructuration) et espaces sciences
- Ateliers (mise en sécurité) - bât C
- Lingerie mutualisée: modernisation

Prévu

- ETUDES / TRVX
- ETUDES / TRVX
- ETUDES / TRVX
- ETUDES / TRVX
- ETUDES
- PROGRAMME

Avancement

- LIVRAISON
- LIVRAISON
- LIVRAISON
- TRAVAUX
- ETUDES
- DIFFERE

Actions non prévues et prises en charge :

- Délégations de maîtrise d'ouvrage (156 K€)
- Ateliers (construction d'un bâtiment pour le pôle génie civil à proximité du bâtiment N)

- ETUDES / TRVX
- PROGRAMME

Plan d'actions 2019-2020

Actions prévues:

- Locaux d'enseignement (restructuration) et espaces sciences
- Ateliers (construction d'un bâtiment pour le pôle génie civil à proximité du bâtiment N)
- Ateliers (mise en sécurité) - bât C
- Remplacement d'équipements (cuisson verticale et horizontale)
- Démolition du GRETA (bâtiment sur rue)
- Dépose et remplacement de 2 transformateurs
- Rénovation des installations de chauffage (production et réseau) et audit énergétique
- Lingerie mutualisée: modernisation
- Construction d'un bâtiment d'externat et suppression des bâtiments modulaires

Prévu

- TRVX / LIVRAISON
- ETUDES / TRVX
- ETUDES / TRVX
- ETUDES / TRVX
- ETUDES / TRVX
- PROG/ET/TRVX
- PROG / ETUDES
- PROGRAMME
- PROGRAMME



LYCÉE RENÉ DESCARTES
 14 chemin de Ronde BP 80417
 35204 RENNES

Année de construction: 1977

Dernier bâtiment construit: 2009

Montant des crédits de paiement mobilisés de 2007 à 2017: 5 500 K€

Progression des effectifs sur 10 ans
 Progression des effectifs depuis 1994

↗ **11%**
 ↗ **17%**

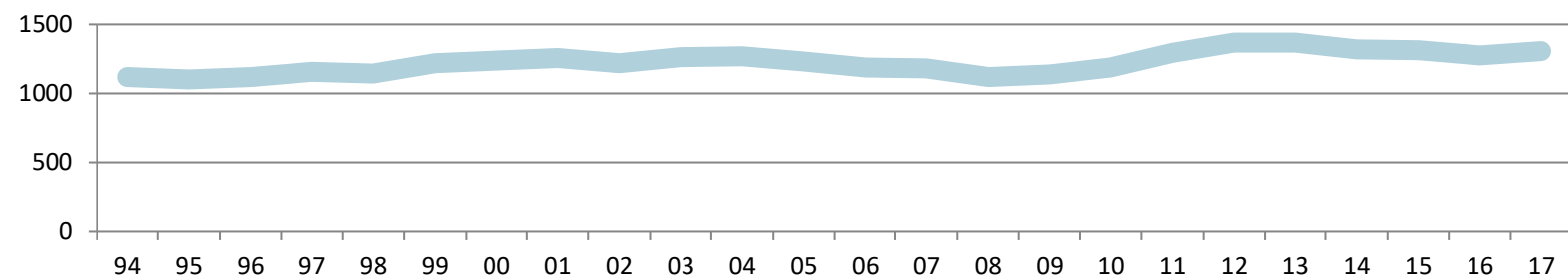

Axe 8 - Assurer le maintien des sites

Bilan 2017-2018

Actions prévues :

- VRD - Raccordement au réseau de chaleur
- Adaptation des locaux à la progression des effectifs
- Reprise des locaux d'accueil

Actions non prévues et prises en charge :

- Centralisation informatique de l'établissement
- Délégations de maîtrise d'ouvrage (69 K€)

Prévu

- PROGRAMME
- PROG/ETUDES
- PROG/ETUDES

Avancement

- LIVRAISON
- LIVRAISON
- DIFFERE



Plan d'actions 2019-2020

Actions prévues:

- Amélioration de la laverie et zone de dérochage
- Travaux de mise en conformité du parc ascenseur
- Restructuration du pôle comprenant les salles professeurs, les sanitaires, la cafétéria, reprise des locaux d'accueil et rénovation du CDI (sol et cloisonnement)

Prévu

- ETUDES / TRVX
- ETUDES / TRVX
- PROG/ET/TRVX



LYCÉE VICTOR ET HELENE BASCH
 15, avenue Charles Tillon BP 8316
 35083 RENNES

Année de construction: 1978

Dernier bâtiment construit: 2007

Montant des crédits de paiement mobilisés de 2007 à 2017: 2 200 K€

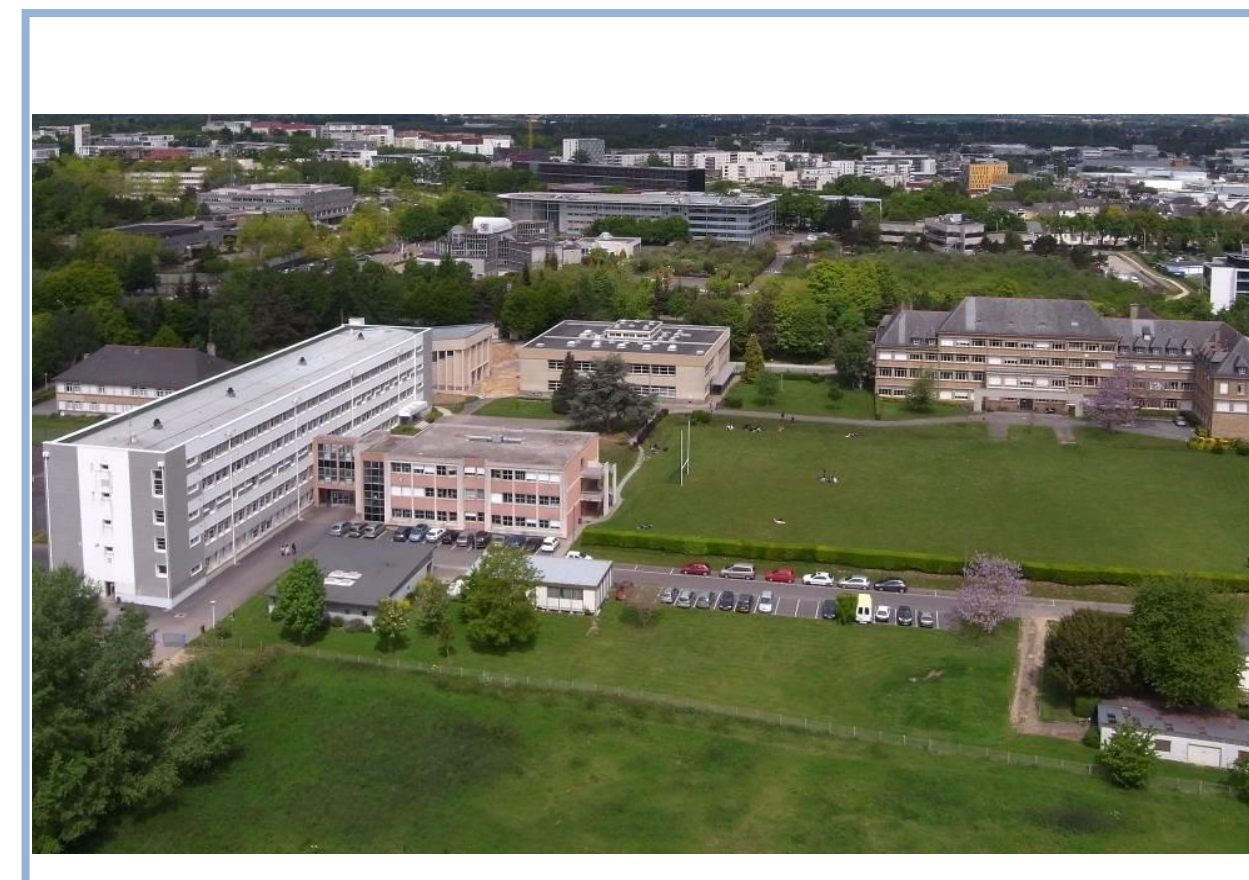

Progression des effectifs sur 10 ans
 Progression des effectifs depuis 1994

↓ -7%
 ↓ -11%

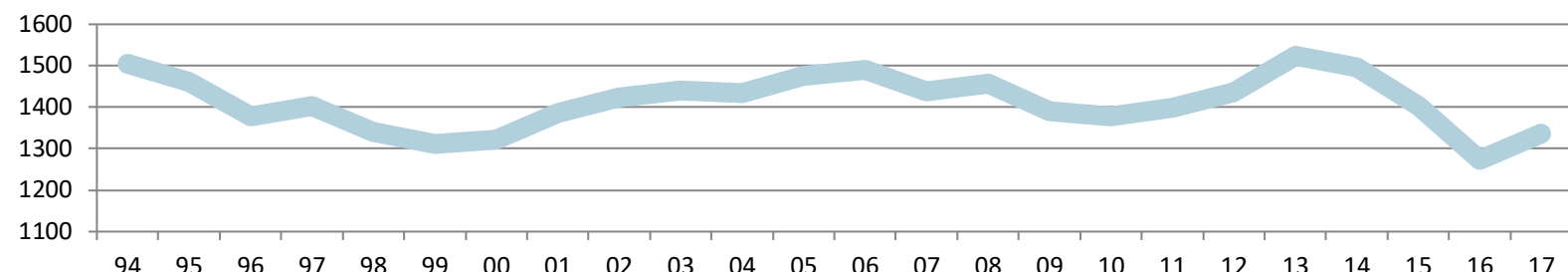

Axe 8 - Assurer le maintien des sites

Bilan 2017-2018

Actions prévues :

- Espace agents (rénovation)
- Travaux de mise en conformité du parc ascenseur
- Sécurisation (portails et clôtures)
- Logement de fonction (rénovation du logement de l'accueil)
- Restructuration des bâtiments C, D et E
- BTS SIO: adaptation des locaux
- Restructuration du bâtiment A

Prévu

- TRAVAUX
- ETUDES / TRVX
- LIVRAISON
- TRAVAUX
- TRAVAUX
- PROGRAMME
- TRAVAUX

Avancement

- LIVRAISON
- LIVRAISON
- LIVRAISON
- LIVRAISON
- ETUDES
- ETUDES
- DIFFERE

Actions non prévues et prises en charge :

- Délégations de maîtrise d'ouvrage (183 K€)

- ETUDES / TRVX

Plan d'actions 2019-2020

Actions prévues:

- Restructuration des bâtiments C, D et E
- Réflexion sur le devenir du bâtiment A

Prévu

- TRAVAUX
- PROGRAMME



LP AGRICOLE
 La Lande de la Rencontre - BP 12
 35140 ST AUBIN DU CORMIER

Année de construction: 1974

Dernier bâtiment construit: 2012

Montant des crédits de paiement mobilisés de 2007 à 2017: 9 200 K€



Progression des effectifs sur 10 ans
 Progression des effectifs depuis 1994

↗ **3%**
 ↘ **-19%**

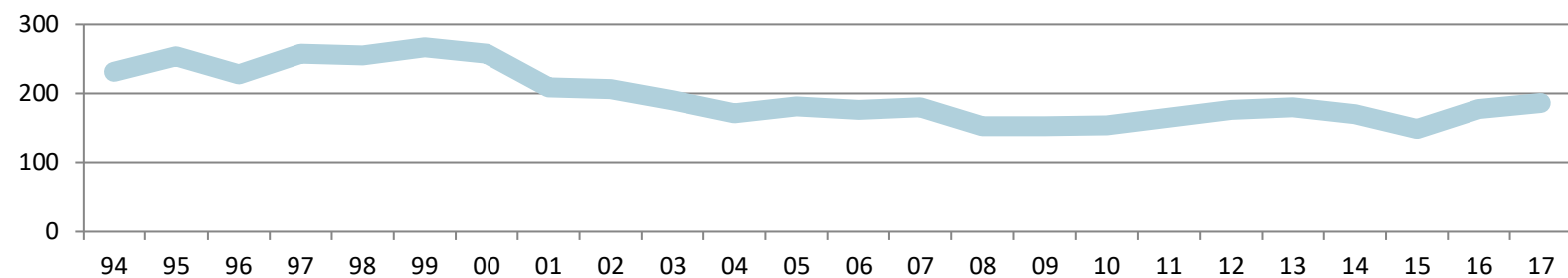

Axe 8 - Assurer le maintien des sites

Bilan 2017-2018

Actions prévues :

Bâtiment A, rénovation et espace scientifique en extension

Production de chaleur: mise à niveau des installations pour répondre aux besoins du site

Actions non prévues et prises en charge :

Délégations de maîtrise d'ouvrage (70 K€)

Prévu

ETUDES / TRVX
 PROG/ETUDES

Avancement

TRAVAUX
 ETUDES

↑

ETUDES / TRVX

Plan d'actions 2019-2020

Actions prévues:

Bâtiment A, rénovation et espace scientifique en extension

Production de chaleur: mise à niveau des installations pour répondre aux besoins du site

Création d'un hangar pour les aménagements paysagers (DMO)

Aménagement des espaces sportifs extérieurs (couverture textile sur terrain handball si besoin)

Lagunage (diagnostic et mise aux normes)

Rénovation et réaménagement intérieur du bâtiment A

Prévu

TRVX / LIVRAISON
 ETUDES / TRVX
 ETUDES / TRVX
 PROG/ET/TRVX
 PROG/ET/TRVX
 PROG / ETUDES



L.P.M.
 116 boulevard des Talards - BP 24
 35403 ST MALO

Année de construction: 2015

Dernier bâtiment construit: 2016

Montant des crédits de paiement mobilisés de 2007 à 2017: 23 800 K€



© Thomas-Crabot-Region-Bretagne_RB_0057822

Progression des effectifs sur 10 ans
 Progression des effectifs depuis 1994

↑ **41%**
 ↑ **124%**

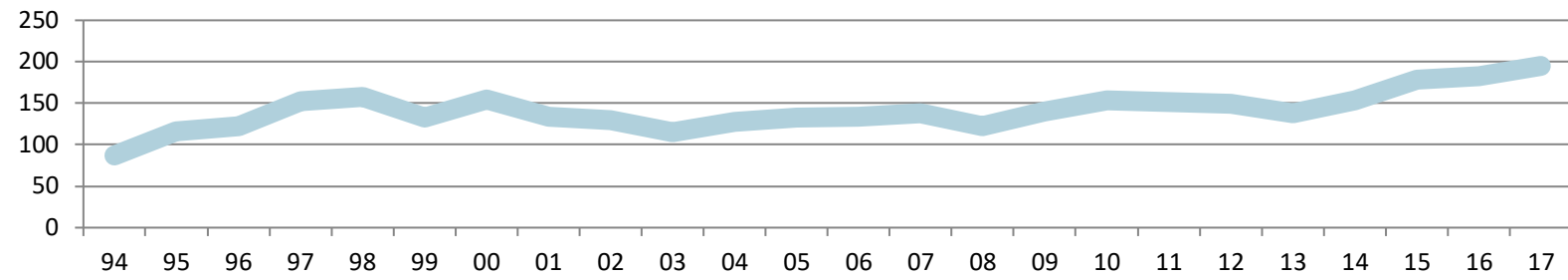

Axe 8 - Assurer le maintien des sites

Bilan 2017-2018

Actions prévues :

Prévu

Avancement

Actions non prévues et prises en charge :

Plan d'actions 2019-2020

Actions prévues:

Prévu



LYCÉE JACQUES CARTIER
 31, rue de la Balue
 35403 ST MALO

Année de construction: 1715

Dernier bâtiment construit: 2011

Montant des crédits de paiement mobilisés de 2007 à 2017: 9 500 K€



Progression des effectifs sur 10 ans
 Progression des effectifs depuis 1994

↓ -22%
 ↓ -30%

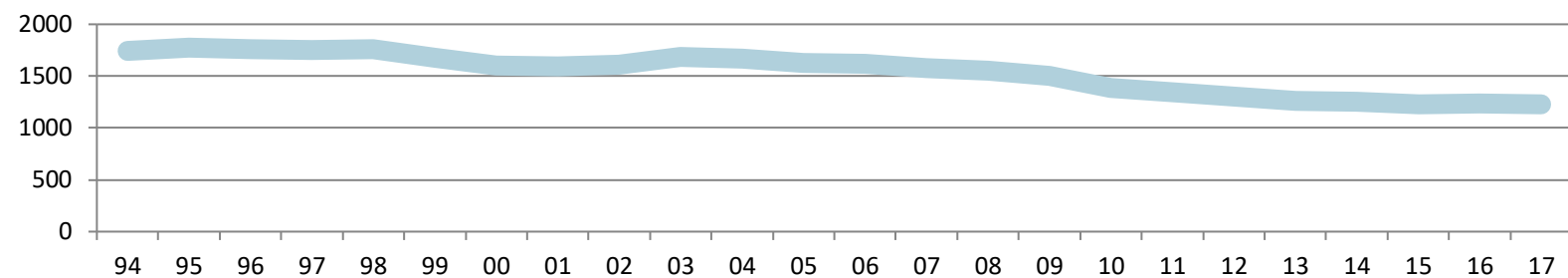

Axe 8 - Assurer le maintien des sites

Bilan 2017-2018

Actions prévues :

Travaux de mise en conformité du parc ascenseur

Remplacement chaudières

Réfection bureau proviseur + bureaux secrétaires

Remplacement matériel de cuisine

Réfection des menuiseries extérieures (Malouinière)

Remplacement production ECS (internat)

Sécurisation du site - DMO

VRD - Mise en conformité des réseaux (yc réfection du réseau de distribution AEP)

Prévu

ETUDES / TRVX

ETUDES / TRVX

ETUDES / TRVX

ETUDES / TRVX

ETUDES / TRVX

ETUDES / TRVX

ETUDES / TRVX

PROGRAMME

Avancement

LIVRAISON

LIVRAISON

LIVRAISON

LIVRAISON

LIVRAISON

LIVRAISON

TRAVAUX

PROGRAMME

Actions non prévues et prises en charge :

Suppression des chaudières des Malouinières et de l'administration

Réfection des couloirs du bâtiment B2 (mur, sol, éclairage)

Délégations de maîtrise d'ouvrage (70 K€)

Réfection de la façade et de la toiture du bâtiment B4

↑

↑

↑

↑

LIVRAISON

LIVRAISON

ETUDES / TRVX

PROG / ETUDES

Plan d'actions 2019-2020

Actions prévues:

Sécurisation du site - DMO

Réfection de la façade et de la toiture du bâtiment B4

Amélioration des conditions de travail en laverie et amélioration de la gestion des déchets (tri, broyeur, trappe CF local déchets)

Réfection du réseau de chauffage du B5

VRD - Mise en conformité des réseaux (yc réfection du réseau de distribution AEP)

Bâtiment infirmerie et pôle gestion (F) (réfection intérieure, ITE, toitures et menuiseries extérieures)

Prévu

TRVX / LIVRAISON

ETUDES / TRVX

ETUDES / TRVX

ETUDES / TRVX

PROG / ETUDES

PROG / ETUDES



LYCÉE MAUPERTUIS
 1 rue Pierre de Coubertin BP 99
 35407 ST MALO

Année de construction: 1962

Dernier bâtiment construit: 2010

Montant des crédits de paiement mobilisés de 2007 à 2017: 7 600 K€

Progression des effectifs sur 10 ans
 Progression des effectifs depuis 1994

↑ **32%**
 ↗ **10%**

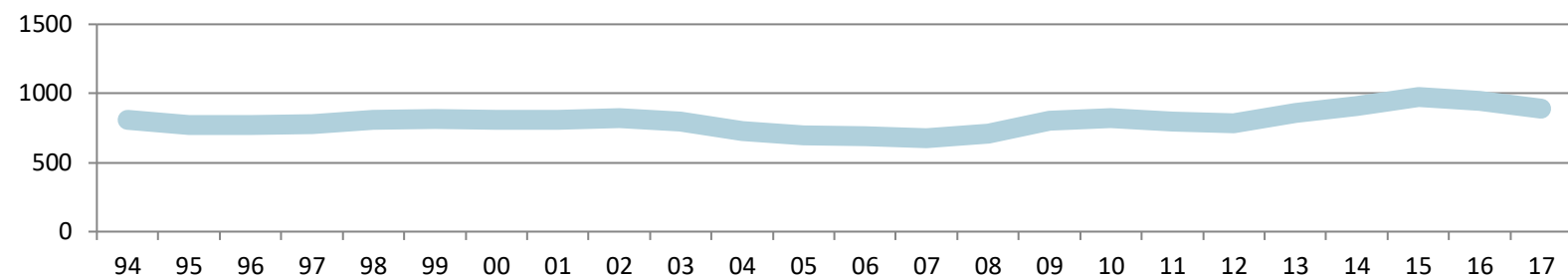

Axe 8 - Assurer le maintien des sites

Bilan 2017-2018

Actions prévues :

- Travaux de mise en conformité du parc ascenseur
- Modernisation bouclage ECS
- Réfection chaufferie et régulation
- Remplacement matériel de cuisine
- Rafraîchissement gymnase

Prévu

- ETUDES / TRVX
- ETUDES / TRVX
- ETUDES / TRVX
- ETUDES / TRVX
- ETUDES / TRVX

Avancement

- LIVRAISON
- LIVRAISON
- LIVRAISON
- LIVRAISON
- DIFFERE

Actions non prévues et prises en charge :

- Création de locaux douches pour les agents
- Délégations de maîtrise d'ouvrage (44 K€)

- LIVRAISON
- ETUDES / TRVX

Plan d'actions 2019-2020

Actions prévues:

- Remplacement chaudière (bat D), modification de la production d'ECS (chaufferie principale) et remplacement aérothermes des ateliers
- Réfection de la laverie
- Rafraîchissement gymnase
- Réfection de la couverture des bâtiments F et H et restructuration du pôle santé, intendance
- Rénovation des vestiaires des ateliers élèves et réfection des verrières intérieures des ateliers pédagogiques

Prévu

- ETUDES / TRVX
- ETUDES / TRVX
- PROG/ET/TRVX
- PROG / ETUDES
- PROG / ETUDES



LP BEL AIR
 7, rue Ernest Renan - BP 8
 35190 TINTENIAC

Année de construction: 1975

Dernier bâtiment construit: 1975

Montant des crédits de paiement mobilisés de 2007 à 2017: 1 100 K€



Progression des effectifs sur 10 ans
 Progression des effectifs depuis 1994

↓ -8%
 ↓ -5%

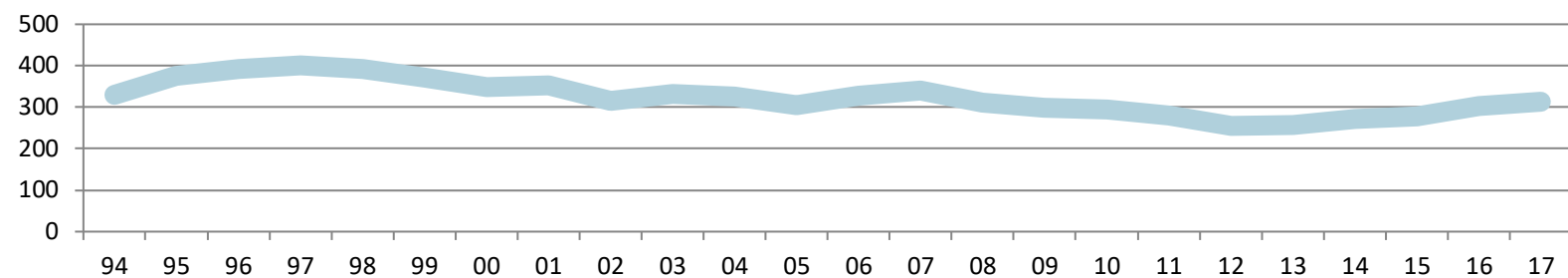

Axe 8 - Assurer le maintien des sites

Bilan 2017-2018

Actions prévues :

Réfection régulation circuit cuisine

Remplacement production ECS

Actions non prévues et prises en charge :

Délégations de maîtrise d'ouvrage (48 K€)

Prévu

ETUDES / TRVX

ETUDES / TRVX

Avancement

LIVRAISON

LIVRAISON

ETUDES / TRVX

Plan d'actions 2019-2020

Actions prévues:

Réfection étanchéité et couverture du bâtiment I

Aménagement des abords du lycée (subvention Région - pilotage Bretagne Romantique)

Réfection des ateliers AMP

Mise aux normes de la zone de ponçage de l'atelier carrosserie

Rénovation de locaux dans les ateliers

Réfection dans son ensemble des systèmes de chauffage (chaudières, hydraulique, émetteurs) et audit énergétique

Prévu

ETUDES / TRVX

ETUDES / TRVX

PROG/ET/TRVX

ETUDES

ETUDES

PROG / ETUDES



LP LA CHAMPAGNE
 2 rue du Sergent Harris - BP 70609
 35506 VITRE

Année de construction: 1966

Dernier bâtiment construit: 2013

Montant des crédits de paiement mobilisés de 2007 à 2017: 1 700 K€

Progression des effectifs sur 10 ans ↗ **18%**
 Progression des effectifs depuis 1994 ↗ **6%**

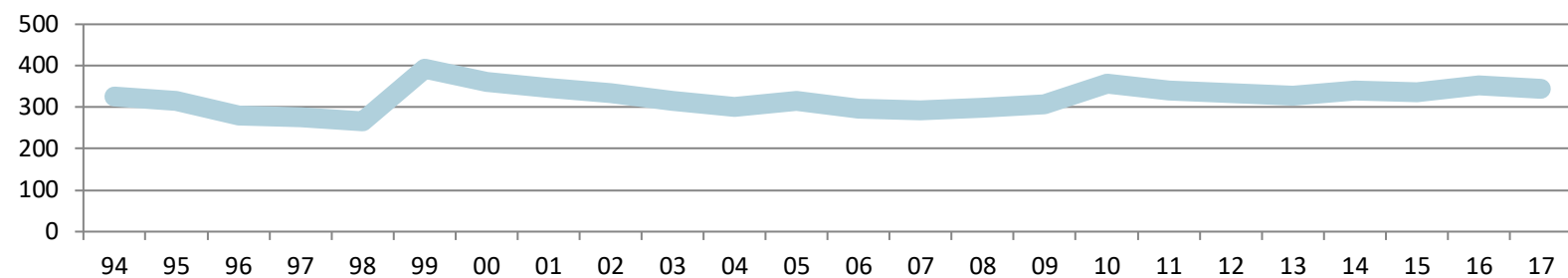

Axe 1 - Restructurer globalement les sites nécessitant une intervention d'ampleur

Bilan 2017-2018

Actions prévues :

Déplacement de 2 caissons de VMC en toiture

Aménagement pôle électrotechnique

Toiture - Isolation (réfection ouvrants des ateliers et travaux de sécurité divers)

Actions non prévues et prises en charge :

Délégations de maîtrise d'ouvrage (129 K€)

Prévu

ETUDES / TRVX

ETUDES / TRVX

PROGRAMME

Avancement

LIVRAISON

LIVRAISON

PROGRAMME

ETUDES / TRVX

Plan d'actions 2019-2020

Actions prévues:

Toiture - Isolation (réfection ouvrants des ateliers et travaux de sécurité divers)

Etudes de programmation (finalisation de l'axe 1) yc réfection des façades, ravalement et audit énergétique

Prévu

ETUDES / TRVX

PROG / ETUDES



LYCÉE BERTRAND D'ARGENTRÉ
 15 Rue du Collège BP 90620
 35506 VITRE

Année de construction: 1908

Dernier bâtiment construit: 2010

Montant des crédits de paiement mobilisés de 2007 à 2017: 7 600 K€

Progression des effectifs sur 10 ans
 Progression des effectifs depuis 1994

↑ 20%
 ↗ 4%

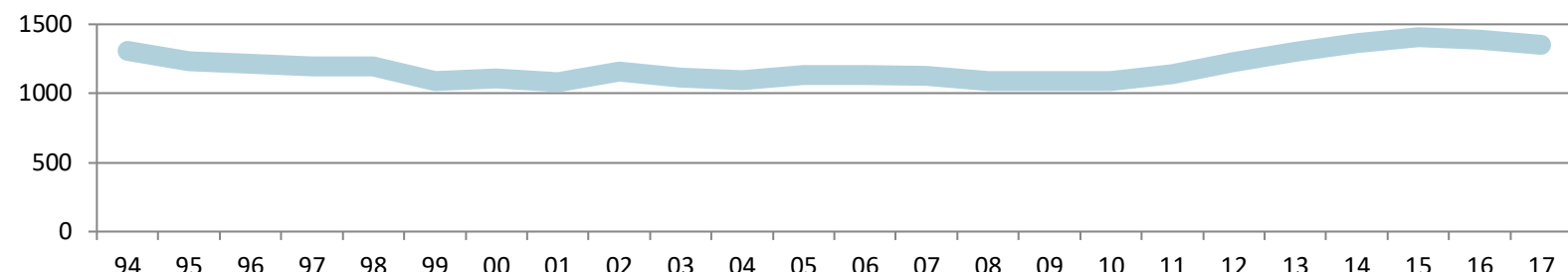

Axe 2 - Assurer la mise en conformité des sites en matière d'accessibilité et de sécurité

Bilan 2017-2018

Actions prévues :

Travaux de mise en conformité du parc ascenseur

Remplacement production ECS

Toiture étanchéité (réfection de l'étanchéité du bâtiment B et diagnostic sur bâtiment C)

Réfection réseaux AEP

Travaux conservatoires sur la chapelle

Restructuration - extension du service de restauration et création d'un préau

Prévu

ETUDES / TRVX

ETUDES / TRVX

TRAVAUX

ETUDES / TRVX

ETUDES

PROGRAMME

Avancement

LIVRAISON

LIVRAISON

LIVRAISON

LIVRAISON

ETUDES

PROGRAMME

Actions non prévues et prises en charge :

Acquisition de 8 bâtiments modulaires

Délégations de maîtrise d'ouvrage (19 K€)

Réfection de l'étanchéité du bât C

Isolation phonique de la halle sportive et construction d'un bâtiment annexe (subvention accordée à la Ville de Vitré)

↑
↑
↑
↑

LIVRAISON
 ETUDES / TRVX
 PROGRAMME
 ETUDES / TRVX

Plan d'actions 2019-2020

Actions prévues:

Isolation phonique de la halle sportive et construction d'un bâtiment annexe (subvention accordée à la Ville de Vitré)

Restructuration - extension du service de restauration et création d'un préau

Mise en accessibilité du site

Réfection de la chaufferie de l'internat

Réfection de l'étanchéité du bât C

Dépose du transformateur

Travaux conservatoires sur la chapelle

Prévu

TRVX / LIVRAISON

ETUDES / TRVX

ETUDES / TRVX

ETUDES / TRVX

PROG/ET/TRVX

PROG/ET/TRVX

ETUDES



LP BERTRAND DUGUESCLIN

50, rue Pierre Allio
 56406 AURAY

Année de construction: 1962

Dernier bâtiment construit: 1996

Montant des crédits de paiement mobilisés de 2007 à 2017: 6 800 K€



Progression des effectifs sur 10 ans
 Progression des effectifs depuis 1994

↓ -6%
 ↑ 24%

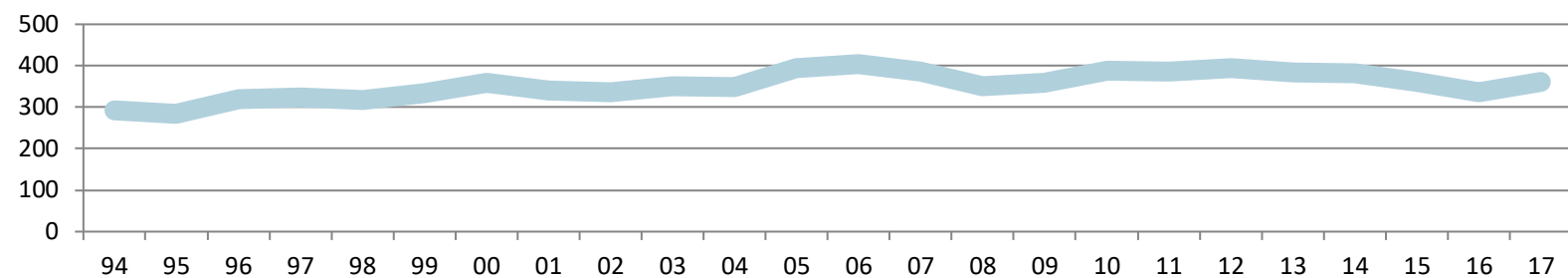

Axe 1 - Restructurer globalement les sites nécessitant une intervention d'ampleur

Bilan 2017-2018

Actions prévues :

- Rénovation du foyer élèves
- Service de restauration - aménagement laverie
- Restructuration de l'atelier graphismes et décors (yc réfection toiture) et de l'atelier maintenance
- Aménagement des locaux agents, lingerie mutualisée et locaux de vie des enseignants et lycéens et CDI (bâtiment D)
- Reconstruction de l'internat
- VRD - Espaces verts (réfection des réseaux extérieurs enterrés)

Prévu

- LIVRAISON
- PROGRAMME
- ETUDES
- PROGRAMME
- PROGRAMME
- ETUDES

Avancement

- LIVRAISON
- ETUDES
- PROGRAMME
- PROGRAMME
- PROGRAMME
- DIFFERE

Actions non prévues et prises en charge :

- Délégations de maîtrise d'ouvrage (109 K€)

- ETUDES / TRVX

Plan d'actions 2019-2020

Actions prévues:

- Service de restauration - aménagement laverie
- Restructuration de l'atelier graphismes et décors (yc réfection toiture) et de l'atelier maintenance
- Reconstruction du gymnase
- Reconstruction de l'internat
- Aménagement des locaux agents, lingerie mutualisée et locaux de vie des enseignants et lycéens et CDI (bâtiment D)

Prévu

- ETUDES / TRVX
- PROG/ET/TRVX
- PROG / ETUDES
- PROG / ETUDES
- PROGRAMME



LYCÉE BENJAMIN FRANKLIN
 1 rue la Forêt - BP 1
 56408 AURAY

Année de construction: 1980

Dernier bâtiment construit: 2011

Montant des crédits de paiement mobilisés de 2007 à 2017: 6 100 K€

Progression des effectifs sur 10 ans
 Progression des effectifs depuis 1994

↑ 20%
 ↑ 27%

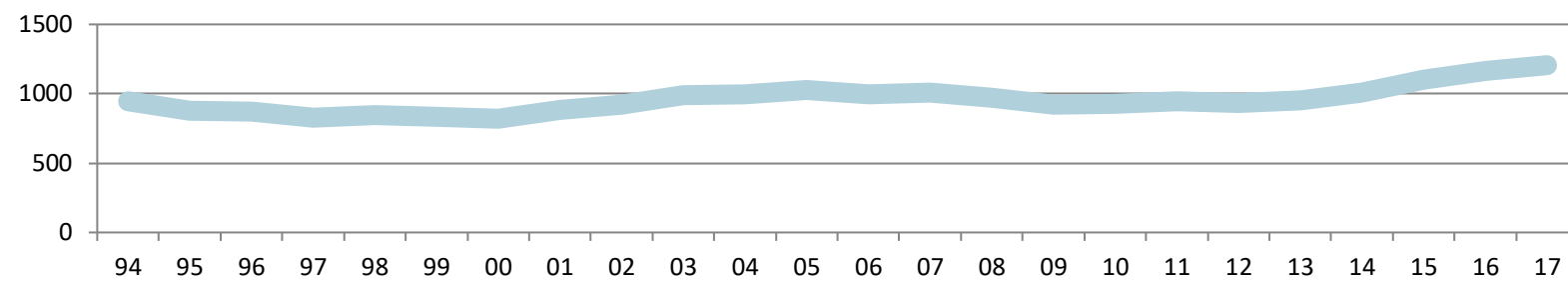

Axe 2 - Assurer la mise en conformité des sites en matière d'accessibilité et de sécurité

Bilan 2017-2018

Actions prévues :

Réfection réseau de chauffage

Création d'une cascade chaudière en chaufferie principale

Travaux de mise en conformité du parc ascenseur

Remplacement du bâtiment B en solution modulaire et locaux agents

Refonte réseau AEP

Prévu

ETUDES / TRVX

ETUDES / TRVX

ETUDES / TRVX

ETUDES / TRVX

PROGRAMME

Avancement

LIVRAISON

LIVRAISON

PROG / ETUDES

PROGRAMME

SANS SUITE

Actions non prévues et prises en charge :

Remplacement de l'autocom

Modification de l'ancien réfectoire en salle informatique

Délégations de maîtrise d'ouvrage (14 K€)

Rénovation du gymnase (opération Ville subventionnée par la Région)

Prévu

TRVX / LIVRAISON

ETUDES / TRVX

ETUDES / TRVX

Plan d'actions 2019-2020

Actions prévues:

Travaux de mise en conformité du parc ascenseur

Extension - restructuration (administration, externat, infirmerie...)

Rénovation du gymnase (opération Ville subventionnée par la Région)



L.P.M.
 38, avenue Louis BOUGO - BP 33
 56410 ETEL

Année de construction: 1954

Dernier bâtiment construit: 1994

Montant des crédits de paiement mobilisés de 2007 à 2017: 1 200 K€

Progression des effectifs sur 10 ans
 Progression des effectifs depuis 1994

↗ **12%**
 ↗ **35%**

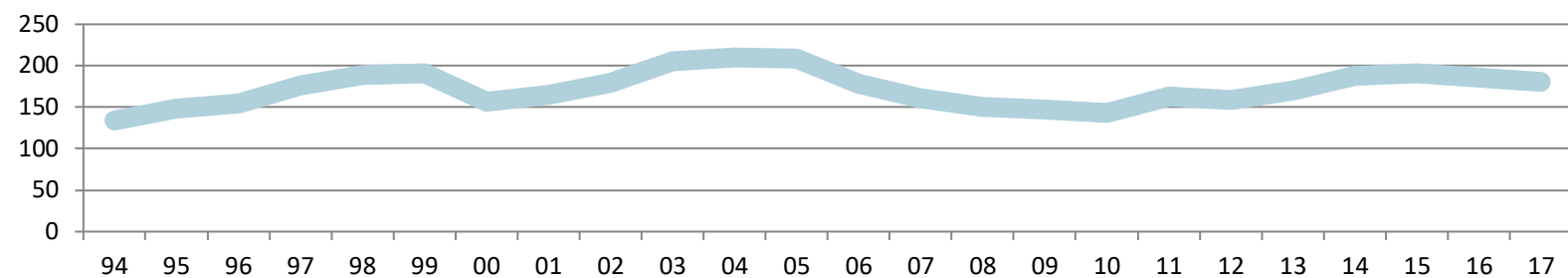

Axe 1 - Restructurer globalement les sites nécessitant une intervention d'ampleur

Bilan 2017-2018

Actions prévues :

Réfection des chaufferies et de la production d'ECS

Locaux d'enseignement (restructuration partielle), RGE et remplacement de l'autocom

Chauffage - diagnostic des installations

Prévu

ETUDES / TRVX

TRAVAUX

PROGRAMME

Avancement

LIVRAISON

LIVRAISON

LIVRAISON

Actions non prévues et prises en charge :

Délégations de maîtrise d'ouvrage (112 K€)

Service de restauration mutualisé sur le site du lycée Emile James

Internat mutualisé sur le site du lycée Emile James

Etude globale du site (ateliers, CDI, foyer élèves, façades, menuiseries, salle des profs, infirmerie, administration, locaux agents, audit énergétique...)

ETUDES / TRVX

PROGRAMME

PROGRAMME

PROGRAMME

Plan d'actions 2019-2020

Actions prévues:

Service de restauration mutualisé sur le site du lycée Emile James

Réfection des toitures

Internat mutualisé sur le site du lycée Emile James

Etude globale du site (ateliers, CDI, foyer élèves, façades, menuiseries, salle des profs, infirmerie, administration, locaux agents, audit énergétique...)

Prévu

ETUDES / TRVX

PROG/ET/TRVX

PROG / ETUDES

PROGRAMME



LP EMILE JAMES
 50, rue Emile James - BP 31
 56410 ETEL

Année de construction: 1959

Dernier bâtiment construit: 2011

Montant des crédits de paiement mobilisés de 2007 à 2017: 9 800 K€



Progression des effectifs sur 10 ans
 Progression des effectifs depuis 1994

↘ -13%
 ↘ -21%

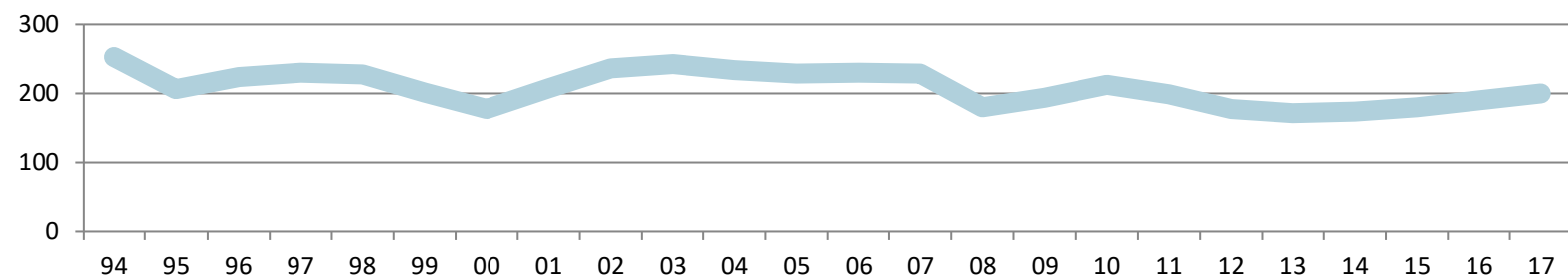

Axe 2 - Assurer la mise en conformité des sites en matière d'accessibilité et de sécurité

Bilan 2017-2018

Actions prévues :

- Internat (création d'un bloc sanitaire supplémentaire) - DMO
- Optimisation des consommations en eau de l'établissement
- Service de restauration - aménagement laverie

Prévu

- TRAVAUX
- ETUDES / TRVX
- PROG/ETUDES

Avancement

- LIVRAISON
- ETUDES
- SANS SUITE

Actions non prévues et prises en charge :

- Remplacement de l'autocom
- Délégations de maîtrise d'ouvrage (62 K€)
- Adaptation de la laverie et salle à manger des commensaux (modulaire)
- Construction d'un service de restauration mutualisé avec le LPM sur le site d'E. James et locaux agents
- Restructuration de l'internat (mutualisé avec le LPM sur le site d'E. James)

- LIVRAISON
- ETUDES / TRVX
- PROG / ETUDES
- PROGRAMME
- PROGRAMME

Plan d'actions 2019-2020

Actions prévues:

- Optimisation des consommations en eau de l'établissement
- Adaptation de la laverie et salle à manger des commensaux (modulaire)
- Construction d'un service de restauration mutualisé avec le LPM sur le site d'E. James et locaux agents
- Rénovation du foyer élèves, de la vie scolaire et réfection du plancher du bâtiment B
- Mise en accessibilité du site
- Restructuration de l'internat (mutualisé avec le LPM sur le site d'E. James)

Prévu

- TRVX / LIVRAISON
- TRVX / LIVRAISON
- ETUDES / TRVX
- ETUDES / TRVX
- ETUDES
- PROG / ETUDES



LYCÉE BROCÉLIANDE
 Coëtquidan - BP 7
 56383 GUER

Année de construction: 1966

Dernier bâtiment construit: 1990

Montant des crédits de paiement mobilisés de 2007 à 2017: 17 900 K€



Progression des effectifs sur 10 ans
 Progression des effectifs depuis 1994

↑ **23%**
 ↗ **14%**

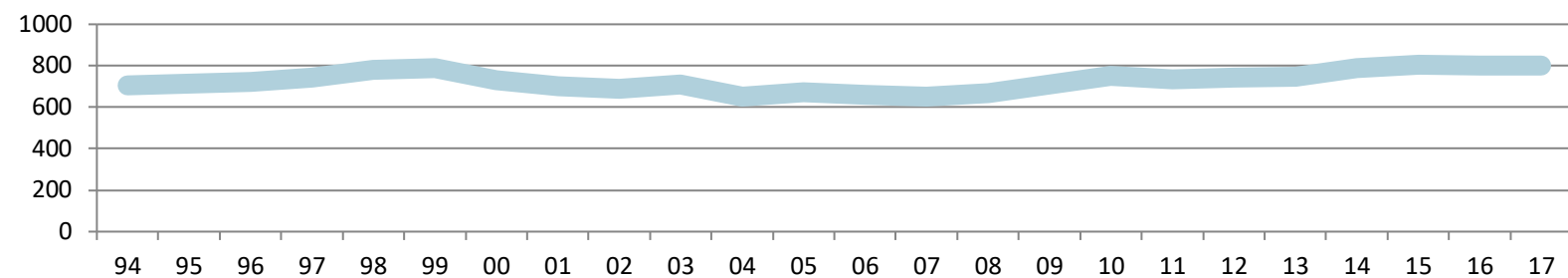

Axe 3 - Améliorer la performance énergétique du patrimoine

Bilan 2017-2018

Actions prévues :

Remplacement production ECS

Rénovation d'un logement de fonction

Construction internat et chaufferie bois

Service de restauration - aménagement laverie (production et distribution) + lave-batterie

Prévu

ETUDES / TRVX

LIVRAISON

LIVRAISON

PROGRAMME

Avancement

LIVRAISON

LIVRAISON

LIVRAISON

PROGRAMME

Actions non prévues et prises en charge :

Remplacement de l'autocom

Délégations de maîtrise d'ouvrage (84 K€)

↑

LIVRAISON

↑

ETUDES / TRVX

Plan d'actions 2019-2020

Actions prévues:

Création d'un parking (site de l'ancienne blanchisserie) - Convention Ville / CD56

Service de restauration - aménagement laverie (production et distribution) + lave-batterie

Prévu

ETUDES / TRVX

PROG/ET/TRVX



LP EMILE ZOLA
 30 rue Emile Zola BP 134
 56704 HENNEBONT

Année de construction: 1967

Dernier bâtiment construit: 1995

Montant des crédits de paiement mobilisés de 2007 à 2017: 2 000 K€



Progression des effectifs sur 10 ans
 Progression des effectifs depuis 1994

↗ 2%
 ↘ -27%

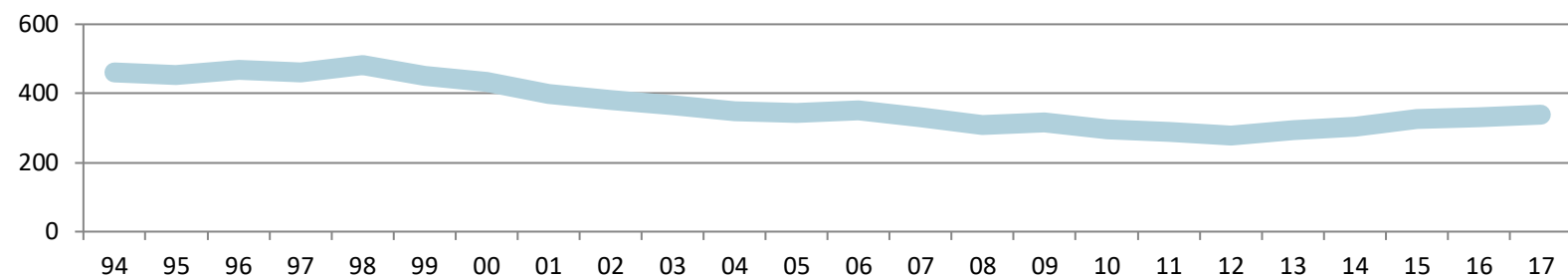

Axe 8 - Assurer le maintien des sites

Bilan 2017-2018

Actions prévues :

Remplacement matériel de cuisine

Sécurisation du parvis

Sécurisation des toitures - DMO

Prévu

ETUDES / TRVX

TRAVAUX

ETUDES / TRVX

Avancement

LIVRAISON

LIVRAISON

LIVRAISON

Actions non prévues et prises en charge :

Remplacement de l'autocom et alarme anti-intrusion

Délégations de maîtrise d'ouvrage (56 K€)

↑

LIVRAISON

↑

ETUDES / TRVX

Plan d'actions 2019-2020

Actions prévues:

Réfection de la chaufferie principale et supervision

Rénovation thermique de 4 bâtiments (externat, internat, administration et restauration)

Prévu

ETUDES / TRVX

PROG / ETUDES



LYCÉE VICTOR HUGO
 26 avenue François Mitterrand - BP 142
 56700 HENNEBONT

Année de construction: 1985

Dernier bâtiment construit: 2010

Montant des crédits de paiement mobilisés de 2007 à 2017: 4 600 K€



Progression des effectifs sur 10 ans ↑ **23%**
 Progression des effectifs depuis 1994 ↗ **3%**

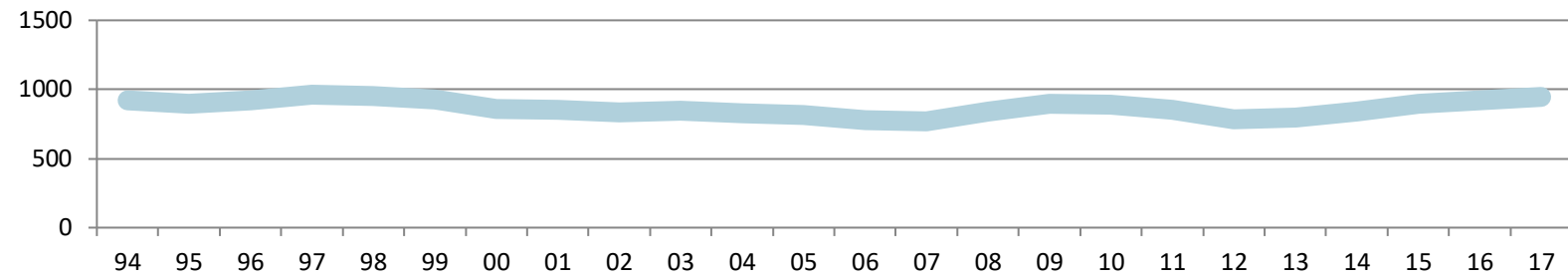

Axe 8 - Assurer le maintien des sites

Bilan 2017-2018

Actions prévues :

- Travaux de mise en conformité du parc ascenseur
- Renovation des réseaux de chauffage et d'ECS
- Remplacement menuiseries extérieures - DMO
- Mise en conformité électrique et incendie - phase 2
- Service de restauration (rénovation) et accueil lycée (relocalisation)

Prévu

- ETUDES / TRVX
- ETUDES / TRVX
- ETUDES / TRVX
- ETUDES / TRVX
- PROG/ETUDES

Avancement

- LIVRAISON
- LIVRAISON
- LIVRAISON
- TRAVAUX
- PROGRAMME

Actions non prévues et prises en charge :

- Remplacement du matériels de cuisine
- Délégations de maîtrise d'ouvrage (91 K€)

- LIVRAISON
- ETUDES / TRVX

Plan d'actions 2019-2020

Actions prévues:

- Mise en conformité électrique et incendie - phase 2
- Réfection chaufferie aile blanche
- Sécurisation du site
- Service de restauration (rénovation) et accueil lycée (relocalisation)

Prévu

- LIVRAISON
- ETUDES / TRVX
- PROG/ET/TRVX
- PROG/ET/TRVX



LP AMPÈRE
 Rue Guéthennoc
 56120 JOSSELIN

Année de construction: 1963

Dernier bâtiment construit: 2002

Montant des crédits de paiement mobilisés de 2007 à 2017: 2 900 K€

Progression des effectifs sur 10 ans
 Progression des effectifs depuis 1994

↑ 38%
 ↓ -9%

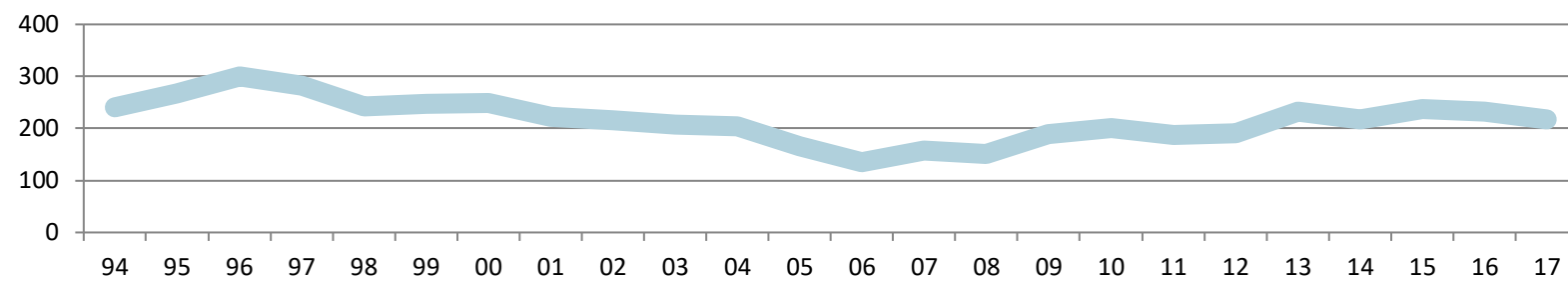

Axe 8 - Assurer le maintien des sites

Bilan 2017-2018

Actions prévues :

- Travaux sur la chaufferie de l'administration
- Remplacement du SSI de l'internat et de l'externat
- Remplacement matériels de cuisine
- Réfection des VRD et des cheminements - DMO
- Réfection réseaux AEP et EU

Prévu

- ETUDES / TRVX
- PROGRAMME
- ETUDES / TRVX
- TRAVAUX
- ETUDES / TRVX

Avancement

- LIVRAISON
- LIVRAISON
- LIVRAISON
- TRAVAUX
- PROGRAMME

Actions non prévues et prises en charge :

- Isolation thermique des combles d'une partie de l'externat
- Remplacement de l'autocom et optimisation du local serveur
- Délégations de maîtrise d'ouvrage (133 K€)
- Réfection et modernisation de la laverie

-
-
-
-

- LIVRAISON
- LIVRAISON
- ETUDES / TRVX
- PROG / ETUDES

Plan d'actions 2019-2020

Actions prévues:

- Réfection des VRD et des cheminements - DMO
- Réfection et modernisation de la laverie
- Réfection chaufferies externat, internat avec supervision
- Réfection des VRD (yc réseaux EU, EP, AEP, chauffage)
- Remplacement des menuiseries (externat - restauration), isolation thermique et audit énergétique

Prévu

- LIVRAISON
- ETUDES / TRVX
- ETUDES / TRVX
- PROG/ET/TRVX
- PROG/ET/TRVX



LYCÉE JEAN MACÉ
 Rue Jean-Paul Sartre - BP 107
 56601 LANESTER

Année de construction: 1965

Dernier bâtiment construit: 2004

Montant des crédits de paiement mobilisés de 2007 à 2017: 2 100 K€

Progression des effectifs sur 10 ans
 Progression des effectifs depuis 1994

→ 0%
 ↑ 52%

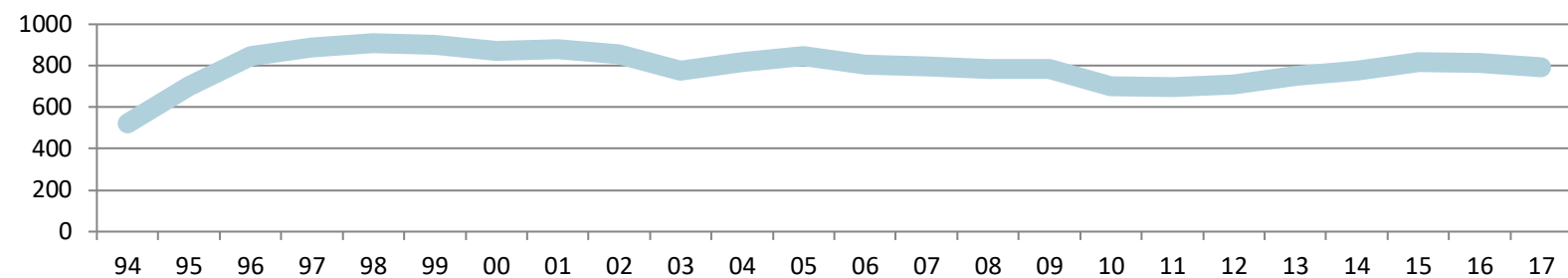

Axe 5 - Adapter les capacités d'hébergement

Bilan 2017-2018

Actions prévues :

- Changement régulations (sous-station B amphithéâtre)
- Toitures (tous bâtiments) et sécurisation des accès en toitures
- Réfection et dévoiement des réseaux des bâtiments (yc bâtiment restauration)
- Service de restauration : restructuration de l'outil de production

Prévu

- ETUDES / TRVX
- PROGRAMME
- ETUDES / TRVX
- ETUDES

Avancement

- LIVRAISON
- ETUDES
- PROGRAMME
- SANS SUITE

Actions non prévues et prises en charge :

- Délégations de maîtrise d'ouvrage (13 K€)

Prévu

- Toitures (tous bâtiments) et sécurisation des accès en toitures
- Réfection de l'éclairage (passage en LED)
- Réfection atelier bâtiment F (sols, murs et plafonds)
- Réfection de la digue du bassin d'eaux pluviales
- Réfection et dévoiement des réseaux des bâtiments (yc bâtiment restauration)
- Ravalement des façades des logements de fonction
- Remplacement des SSI
- Rénovation des façades et toitures (internat / externat) et isolation thermique

- TRAVAUX
- ETUDES / TRVX
- ETUDES / TRVX
- PROG/ET/TRVX
- PROG/ET/TRVX
- PROG/ET/TRVX
- PROG/ET/TRVX
- PROG / ETUDES



LP MARIE LE FRANC
 12, boulevard Léon Blum BP 2146
 56321 LORIENT

Année de construction: 1960

Dernier bâtiment construit: 2011

Montant des crédits de paiement mobilisés de 2007 à 2017: 12 400 K€

Progression des effectifs sur 10 ans
 Progression des effectifs depuis 1994

↑ 30%
 ↗ 8%

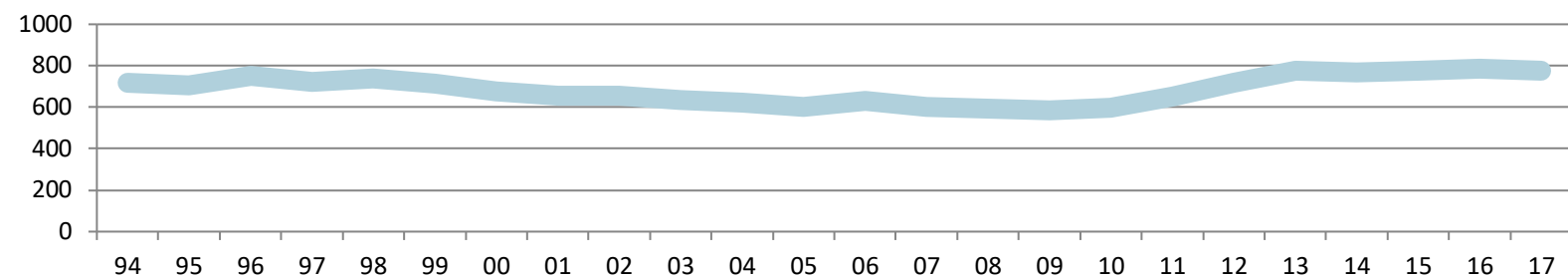

Axe 5 - Adapter les capacités d'hébergement

Bilan 2017-2018

Actions prévues :

Construction d'un internat mutualisé avec le lycée Colbert (site de Colbert)

Espace agents : adaptation ponctuelle de la laverie - restauration

Actions non prévues et prises en charge :

Aménagement pour la formation BTS SP3S et locaux section tertiaire

Délégations de maîtrise d'ouvrage (60 K€)

Prévu

ETUDES

PROG/ETUDES

Avancement

ETUDES

PROGRAMME



LIVRAISON

ETUDES / TRVX

Plan d'actions 2019-2020

Actions prévues:

Remplacement de la régulation et supervision

Construction d'un internat mutualisé avec le lycée Colbert (site de Colbert)

Espace agents : adaptation ponctuelle de la laverie - restauration

Internat : mise en accessibilité des sanitaires et réfection des réseaux

Service de restauration : mutualisation avec le lycée Colbert, yc locaux agents (site de Colbert)

Prévu

ETUDES / TRVX

ETUDES / TRVX

ETUDES / TRVX

PROG / ETUDES

PROG / ETUDES



LYCÉE COLBERT
 117, boulevard Léon Blum BP 2135
 56321 LORIENT

Année de construction: 1958

Dernier bâtiment construit: 2005

Montant des crédits de paiement mobilisés de 2007 à 2017: 8 500 K€

Progression des effectifs sur 10 ans
 Progression des effectifs depuis 1994

↑ **21%**
 ↓ **-8%**

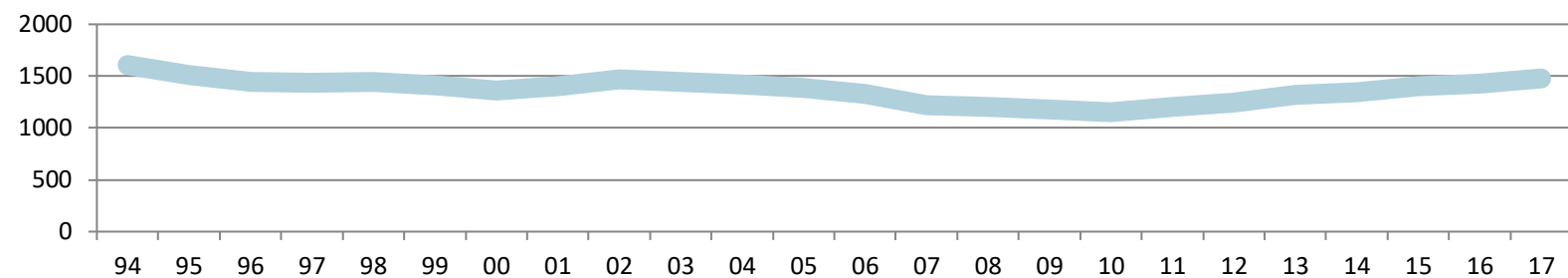

Axe 3 - Améliorer la performance énergétique du patrimoine

Bilan 2017-2018

Actions prévues :

Modernisation régulation chaufferie

Construction d'un internat mutualisé avec le lycée Marie Le Franc (site de Colbert)

Service de restauration : restructuration de l'outil de production

Actions non prévues et prises en charge :

Délégations de maîtrise d'ouvrage (42 K€)

Prévu

ETUDES / TRVX

ETUDES

PROG/ETUDES

Avancement

ETUDES

ETUDES

SANS SUITE



Plan d'actions 2019-2020

Actions prévues:

Construction d'un internat mutualisé avec le lycée Marie Le Franc (site de Colbert)

Réfection de la chaufferie principale yc régulation

Levée de l'avis défavorable (bât E)

Service de restauration : mutualisation avec le lycée Marie Le Franc, yc locaux agents

Atelier mécanique automobile (aspiration des fumées, cabine de ponçage - yc chauffage -, magasin...)

Prévu

ETUDES / TRVX

ETUDES / TRVX

PROG/ET/TRVX

PROG / ETUDES

PROG / ETUDES



LYCÉE DUPUY DE LÔME
 48, rue du Professeur Mazé
 56321 LORIENT

Année de construction: 1965
Dernier bâtiment construit: 2009

Montant des crédits de paiement mobilisés de 2007 à 2017: 18 300 K€

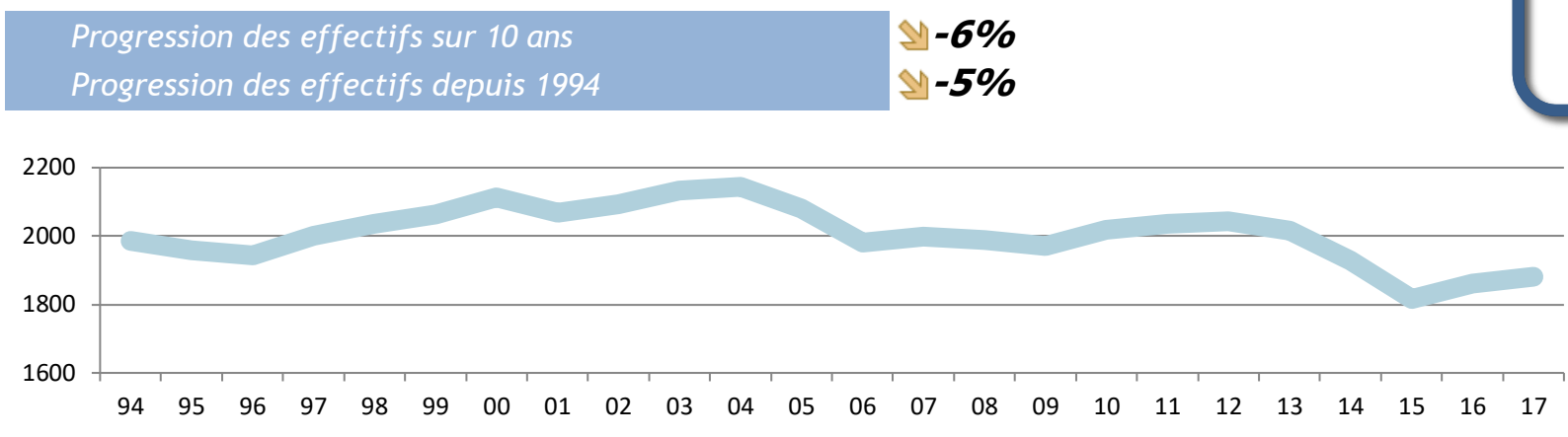

Axe 2 - Assurer la mise en conformité des sites en matière d'accessibilité et de sécurité

Bilan 2017-2018

Actions prévues :

- Travaux de mise en conformité du parc ascenseur
- Modernisation production ECS et régulation chaufferie
- Traitement des façades (externat 4) et levées des avis défavorables des externats 1 et 3
- Service de restauration : restructuration de l'outil de production et laverie

Prévu

- ETUDES / TRVX
- ETUDES / TRVX
- PROG/ET/TRVX
- PROG/ETUDES

Avancement

- LIVRAISON
- LIVRAISON
- ETUDES
- PROGRAMME

Actions non prévues et prises en charge :

- Réfection de la production et distribution ECS de l'internat
- Locaux modulaires (8 salles de classes)

-
-

- LIVRAISON
- PROG / ETUDES

Plan d'actions 2019-2020

Actions prévues:

- Locaux modulaires (8 salles de classes)
- Traitement des façades (externat 4) et levées des avis défavorables des externats 1 et 3
- Service de restauration : restructuration de l'outil de production et laverie
- Rénovation de la chaufferie du petit gymnase et de la sous-station du bâtiment scientifique
- Petit gymnase (réfection du sol)
- Etudes globale du site : déconstruction externats 1,2,3 et 5/ construction d'un nouvel externat et rénovation énergétique (chaufferie centrale, réseaux, audit énergétique), réaffectation des anciens locaux de l'UCP en espace agents + lingerie mutualisée, extension du foyer des élèves et ancienne chapelle
- Audit énergétique du site

Prévu

- TRVX / LIVRAISON
- TRAVAUX
- ETUDES / TRVX
- ETUDES / TRVX
- PROG/ET/TRVX
- PROG / ETUDES
- PROGRAMME



E.R.E.A.
Kergalan Les Pins - BP 21
56272 PLOEMEUR

Année de construction: 1968

Dernier bâtiment construit: 2002

Montant des crédits de paiement mobilisés de 2007 à 2017: 4 600 K€



Progression des effectifs sur 10 ans -39%
Progression des effectifs depuis 1994 -54%

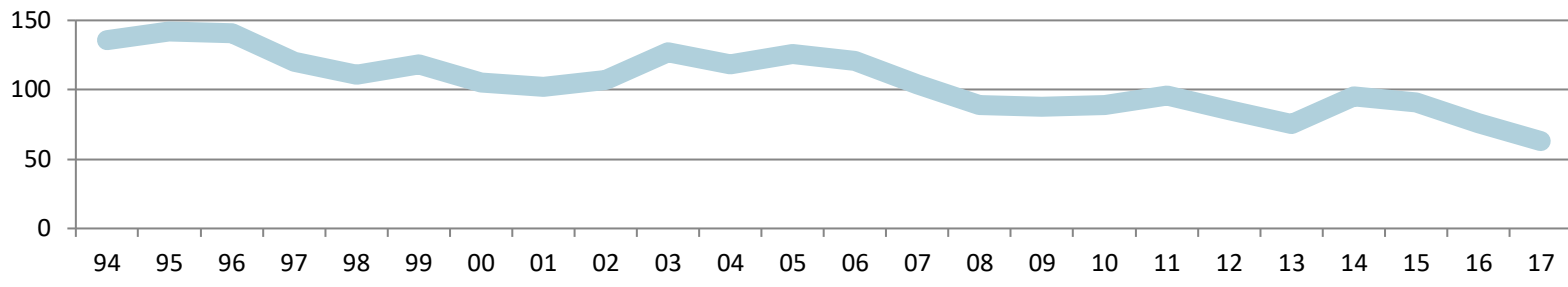

Axe 2 - Assurer la mise en conformité des sites en matière d'accessibilité et de sécurité

Bilan 2017-2018

Actions prévues :

Prévu

Avancement

Actions non prévues et prises en charge :

Réfection de la chaufferie des logements de fonction, yc distribution et assainissement du vide-sanitaire

Délégations de maîtrise d'ouvrage (91 K€)

LIVRAISON
ETUDES / TRVX

Plan d'actions 2019-2020

Actions prévues:

Réfection globale chaufferie principale et supervision

Réfection, sécurisation des toitures et menuiseries extérieures (préau, salles de technologie...)

Mise en accessibilité du site

Prévu

ETUDES / TRVX

PROG/ET/TRVX

PROGRAMME



LYCEE

56800 PLOERMEL

Envoyé en préfecture le 19/12/2018

Reçu en préfecture le 19/12/2018

Affiché le

ID : 035-233500016-20181213-18_DIL_SEFDIL_2-DE

Année de construction: 2022

Dernier bâtiment construit:

Montant des crédits de paiement mobilisés de 2007 à 2017:
0 K€

Progression des effectifs sur 10 ans **NC**
Progression des effectifs depuis 1994 **NC**

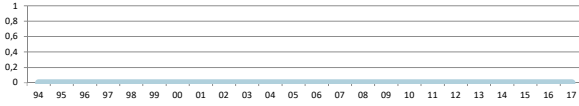

Bilan 2017-2018

Actions prévues :

Construction du lycée

Prévu

Avancement

PROG / ETUDES

ETUDES

Actions non prévues et prises en charge :

Plan d'actions 2019-2020

Actions prévues:

Construction du lycée

Prévu

ETUDES / TRAVAUX



LEGTA
 Le Gros Chêne - BP 181
 56308 PONTIVY

Année de construction: 1590

Dernier bâtiment construit: 2007

Montant des crédits de paiement mobilisés de 2007 à 2017: 2 700 K€

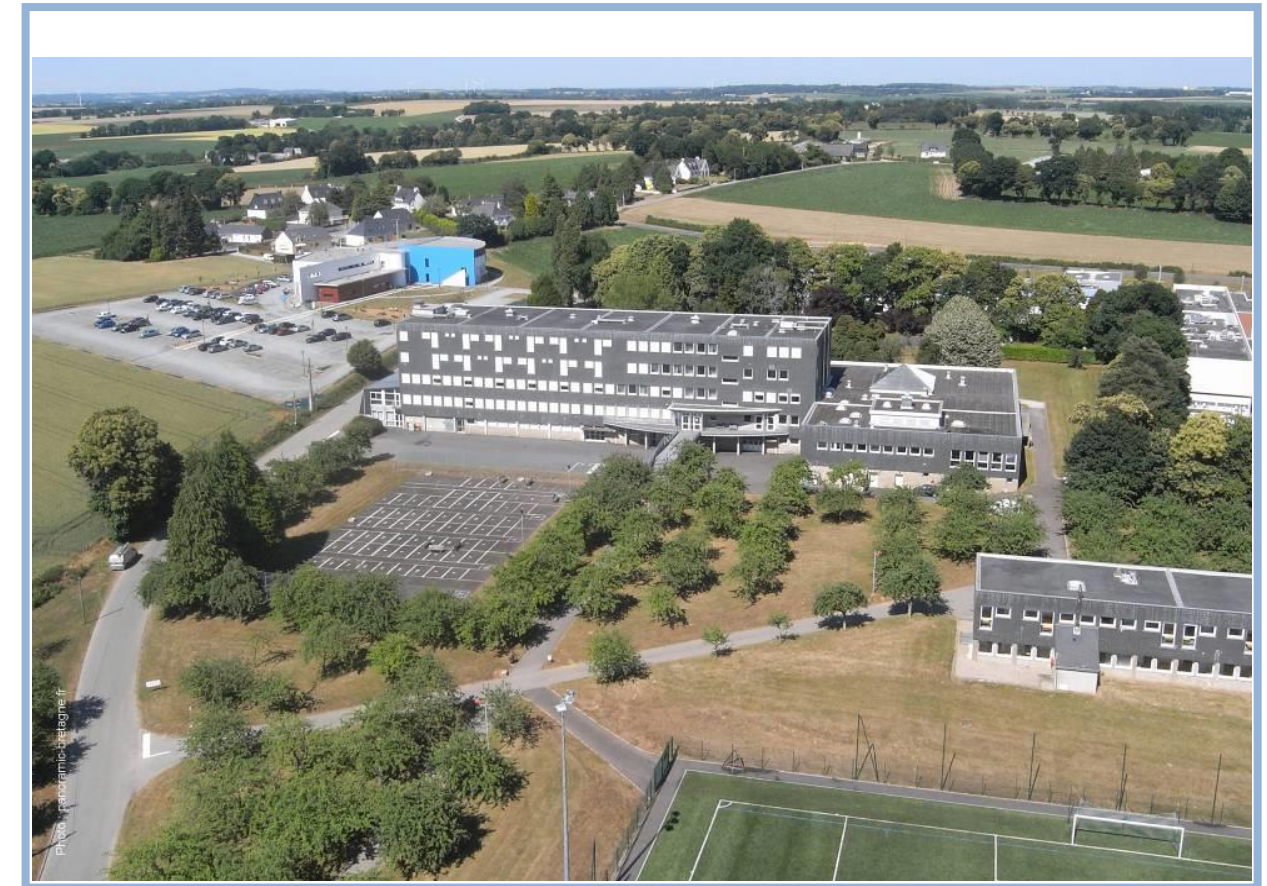

Progression des effectifs sur 10 ans
 Progression des effectifs depuis 1994

↗ **4%**
 ↘ **-28%**

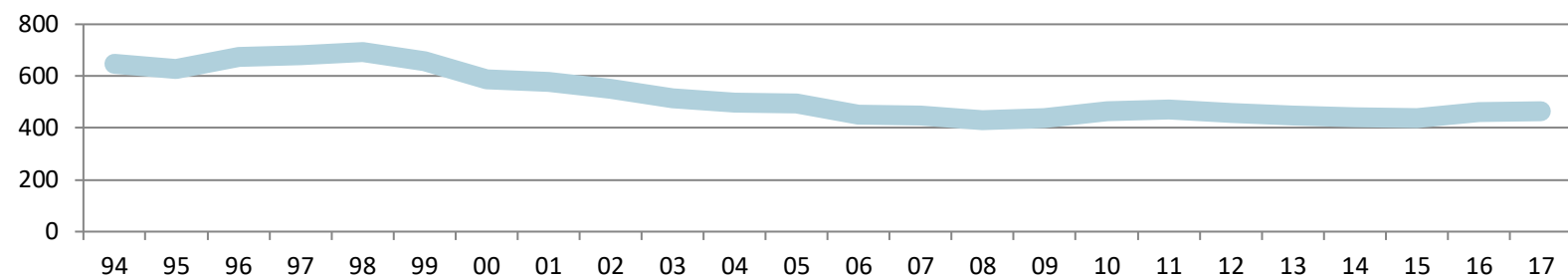

Axe 8 - Assurer le maintien des sites

Bilan 2017-2018

Actions prévues :

Réfection centrale froid

Remplacement matériel laverie

Réfection chaufferie du gymnase

Réfection chaufferies site A

Réfection, isolation et sécurisation des toitures du bâtiment A

Lingerie mutualisée (création), locaux agents et extension du gymnase (salle de musculation et vestiaires)

Réfection chaufferies site B

Prévu

ETUDES / TRVX

ETUDES / TRVX

ETUDES / TRVX

ETUDES / TRVX

PROGRAMME

PROGRAMME

ETUDES / TRVX

Avancement

LIVRAISON

LIVRAISON

LIVRAISON

LIVRAISON

PROGRAMME

PROGRAMME

DIFFERE

Actions non prévues et prises en charge :

Délégations de maîtrise d'ouvrage (79 K€)

Locaux modulaires (vestiaires - exploitation agricole)

ETUDES / TRVX

PROG / ETUDES

Plan d'actions 2019-2020

Actions prévues:

Locaux modulaires (vestiaires - exploitation agricole)

Lingerie mutualisée (création), locaux agents et extension du gymnase (salle de musculation et vestiaires)

Réfection chaufferies site B

Service de restauration (remplacement de friteuses - gaz)

Réfection, isolation et sécurisation des toitures du bâtiment A

Réfection des toitures des logements de fonction

Halle agroéquipement (restructuration ou reconstruction)

Prévu

TRVX / LIVRAISON

ETUDES / TRVX

ETUDES / TRVX

ETUDES / TRVX

PROG/ET/TRVX

PROG/ET/TRVX

PROGRAMME



LP DU BLAVET
 43 rue Charles Gounod
 56306 PONTIVY

Année de construction: 1961

Dernier bâtiment construit: 2003

Montant des crédits de paiement mobilisés de 2007 à 2017: 1 700 K€



Progression des effectifs sur 10 ans
 Progression des effectifs depuis 1994

↓ -37%
 ↓ -44%

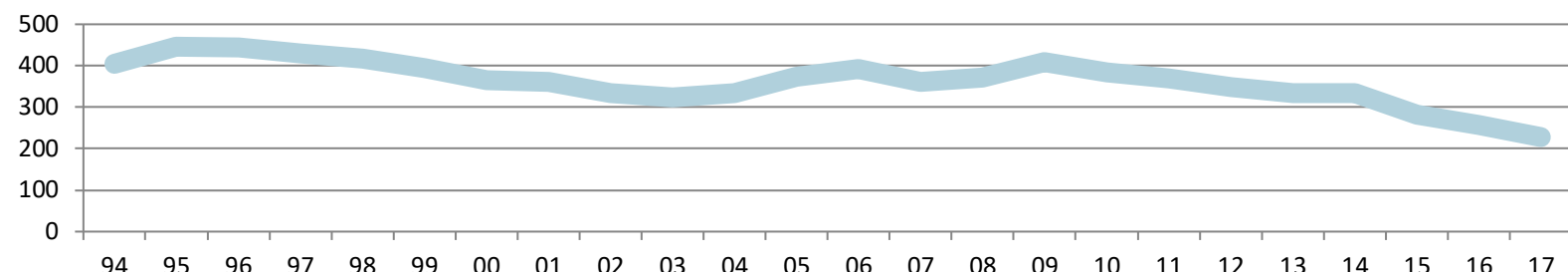

Axe 8 - Assurer le maintien des sites

Bilan 2017-2018

Actions prévues :

- Remplacement aérothermes du gymnase
- Modernisation production de chaleur et ECS
- Adaptation des réseaux informatiques en vue de faciliter leur maintenance
- Remplacement matériels de cuisine
- Raccordement au réseau de chaleur

Prévu

- ETUDES / TRVX
- ETUDES / TRVX
- ETUDES / TRVX
- ETUDES / TRVX
- PROG/ETUDES

Avancement

- LIVRAISON
- LIVRAISON
- LIVRAISON
- LIVRAISON
- SANS SUITE

Actions non prévues et prises en charge :

- Réfection de 4 salles de classe
- Délégations de maîtrise d'ouvrage (47 K€)

- LIVRAISON
- ETUDES / TRVX

Plan d'actions 2019-2020

Actions prévues:

- Restructuration et rénovation thermique (restauration, internat, locaux agents, infirmerie et foyer des élèves et audit énergétique)

Prévu

PROG / ETUDES



LYCÉE JOSEPH LOTH
 4 rue Jean-Marie de Lamennais
 56306 PONTIVY

Année de construction: 1806

Dernier bâtiment construit: 1806

Montant des crédits de paiement mobilisés de 2007 à 2017: 1 200 K€



Progression des effectifs sur 10 ans
 Progression des effectifs depuis 1994

↗ 6%
 ↗ 19%

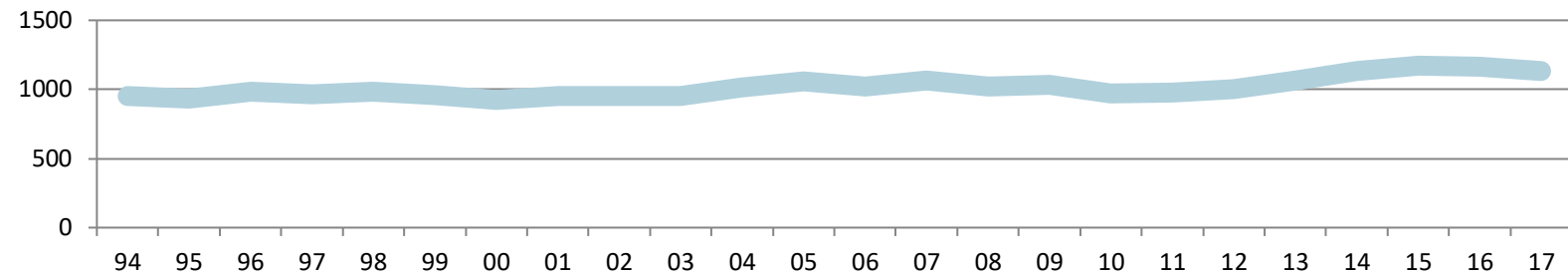

Axe 2 - Assurer la mise en conformité des sites en matière d'accessibilité et de sécurité

Bilan 2017-2018

Actions prévues :

Travaux de mise en conformité du parc ascenseur

Sécurité incendie (remplacement SSI internat et mise en conformité)

Production d'ECS - mise en place d'un bouclage du réseau

Prévu

ETUDES / TRVX

ETUDES / TRVX

ETUDES / TRVX

Avancement

LIVRAISON

LIVRAISON

ETUDES

Actions non prévues et prises en charge :

Remplacement de l'autocom

LIVRAISON

Plan d'actions 2019-2020

Actions prévues:

Production d'ECS - mise en place d'un bouclage du réseau

Mise en accessibilité du site

Prévu

TRVX / LIVRAISON

PROG / ETUDES



LP JULIEN CROZET
 4, rue des Récollets - BP 33
 56290 PORT LOUIS

Année de construction: 1947

Dernier bâtiment construit: 1986

Montant des crédits de paiement mobilisés de 2007 à 2017: 2 200 K€



Progression des effectifs sur 10 ans
 Progression des effectifs depuis 1994

↓ -6%
 ↓ -38%

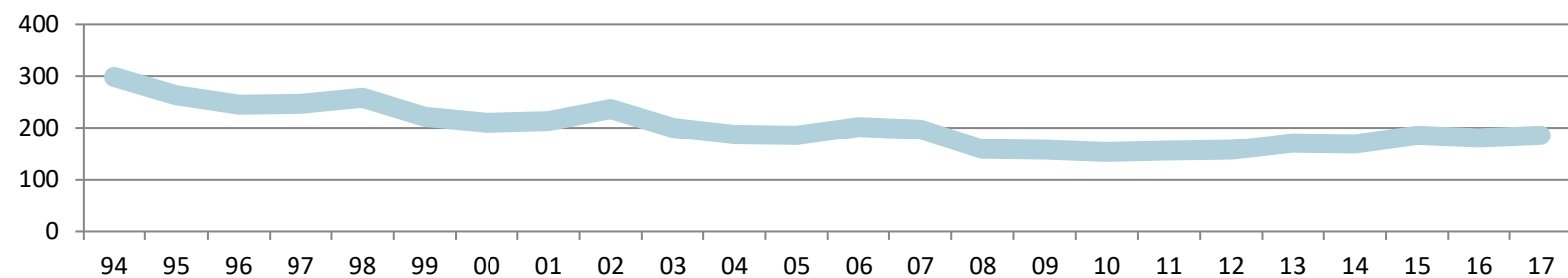

Axe 8 - Assurer le maintien des sites

Bilan 2017-2018

Actions prévues :

- Revêtements muraux de l'administration
- Conformité électrique
- Reprise réseaux (fuites d'eau dans le local du chef cuisine)
- Service de restauration - aménagement laverie et salle à manger

Prévu

- ETUDES / TRVX
- ETUDES / TRVX
- ETUDES / TRVX
- PROGRAMME

Avancement

- LIVRAISON
- LIVRAISON
- LIVRAISON
- PROGRAMME

Actions non prévues et prises en charge :

- Remplacement du lave-vaisselle
- Délégations de maîtrise d'ouvrage (97 K€)
- Rénovation des blocs sanitaires

- LIVRAISON
- ETUDES / TRVX
- ETUDES

Plan d'actions 2019-2020

Actions prévues:

- Rénovation des blocs sanitaires
- Service de restauration - aménagement laverie et salle à manger
- Atelier (réfection de l'éclairage - LED)
- Réfection chaufferie principale + supervision
- Réfection du réseau informatique
- Locaux agents (réflexion globale)

Prévu

- TRVX / LIVRAISON
- ETUDES / TRVX
- ETUDES / TRVX
- ETUDES / TRVX
- PROG / ETUDES
- PROGRAMME



LYCÉE MARCELIN BERTHELOT
 BP 10 - Avenue Roland Garros
 56230 QUESTEMBERT

Année de construction: 1965

Dernier bâtiment construit: 1994

Montant des crédits de paiement mobilisés de 2007 à 2017: 2 900 K€



Progression des effectifs sur 10 ans
 Progression des effectifs depuis 1994

↗ **17%**
 ↘ **-13%**

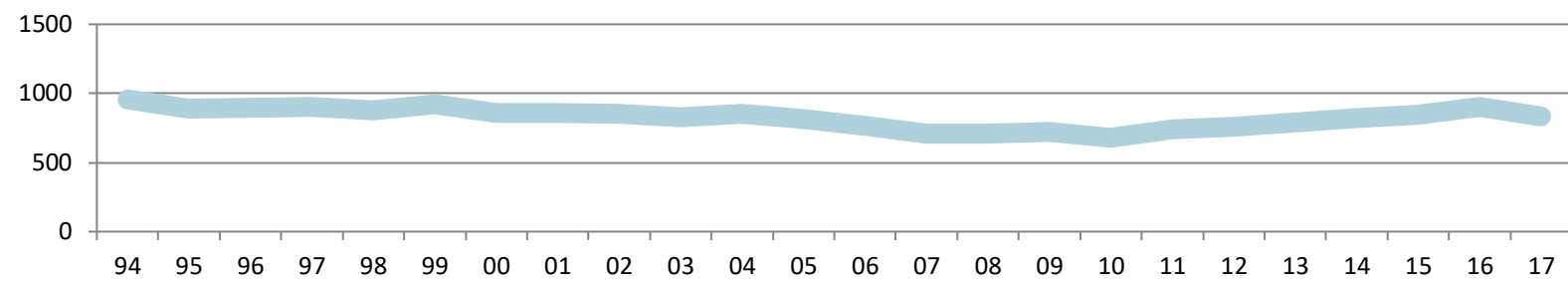

Axe 1 - Restructurer globalement les sites nécessitant une intervention d'ampleur

Bilan 2017-2018

Actions prévues :

- Modernisation des éclairages extérieurs
- Extension du réseau informatique aux bâtiments C et D et remplacement de l'autocom
- Travaux en chaufferie
- VRD: mise en conformité réseaux EU et EP

Prévu

- ETUDES / TRVX
- ETUDES / TRVX
- ETUDES / TRVX
- PROGRAMME

Avancement

- LIVRAISON
- LIVRAISON
- LIVRAISON
- DIFFERE

Actions non prévues et prises en charge :

- Remplacement de 2 lignes de self
- Délégations de maîtrise d'ouvrage (111 K€)

- LIVRAISON
- ETUDES / TRVX

Plan d'actions 2019-2020

Actions prévues:

- VRD: mise en conformité réseaux EU et EP
- Etude globale du site (dont service de restauration, rénovation thermique de tous les bâtiments, audit énergétique et redimensionnement des chaufferies)

Prévu

- PROG / ETUDES
- PROG / ETUDES



LP AGRICOLE
 Le Sullio
 56660 ST JEAN BREVELAY

Année de construction: 1900

Dernier bâtiment construit: 2009

Montant des crédits de paiement mobilisés de 2007 à 2017: 3 500 K€

Progression des effectifs sur 10 ans
 Progression des effectifs depuis 1994

↑ 57%
 ↓ -32%

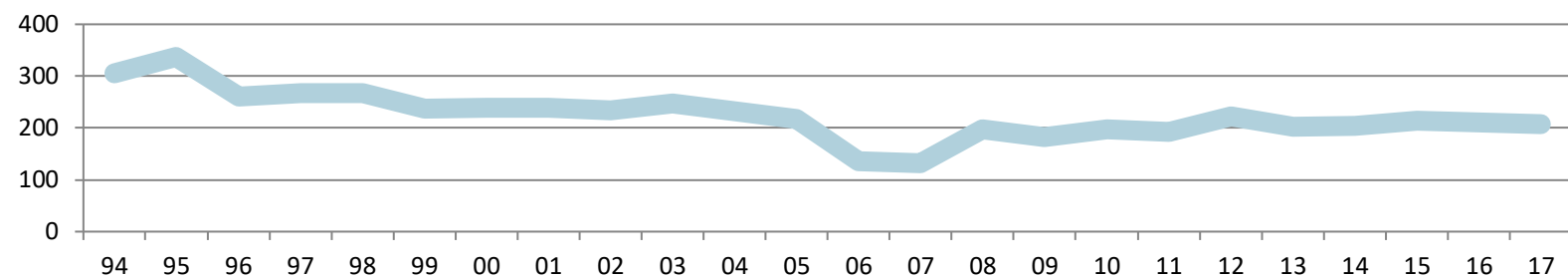

Axe 2 - Assurer la mise en conformité des sites en matière d'accessibilité et de sécurité

Bilan 2017-2018

Actions prévues :

Réfection armoire électrique

Travaux de sécurité divers (mise en conformité électrique et remise en état du clos-couvert)

Mise en place de vestiaires élèves / salles banalisées (en solution modulaire)

Actions non prévues et prises en charge :

Aménagement des salles CAP SAPVER et salles de cours

Réfection du tableau général basse tension

Délégations de maîtrise d'ouvrage (47 K€)

Prévu

ETUDES / TRVX

TRAVAUX

ETUDES / TRVX

Avancement

LIVRAISON

LIVRAISON

PROG / ETUDES

LIVRAISON

LIVRAISON

ETUDES / TRVX

Plan d'actions 2019-2020

Actions prévues:

Mise en place de vestiaires élèves / salles banalisées (en solution modulaire)

Chaufferie des serres (site du Talhouët)

Déconstruction vestiaires, chaufferie et cuve à fioul

Mise en accessibilité du site

Rénovation de la laverie du service de restauration (marche en avant et isolation phonique)

Prévu

TRVX / LIVRAISON

PROG/ET/TRVX

PROG / ETUDES

PROG / ETUDES

PROG / ETUDES



LP JEAN GUÉHENNO
 79, avenue de la Marne - BP 552
 56017 VANNES

Année de construction: 1951

Dernier bâtiment construit: 2011

Montant des crédits de paiement mobilisés de 2007 à 2017: 13 300 K€



Progression des effectifs sur 10 ans
 Progression des effectifs depuis 1994

↓ -6%
 ↓ -23%

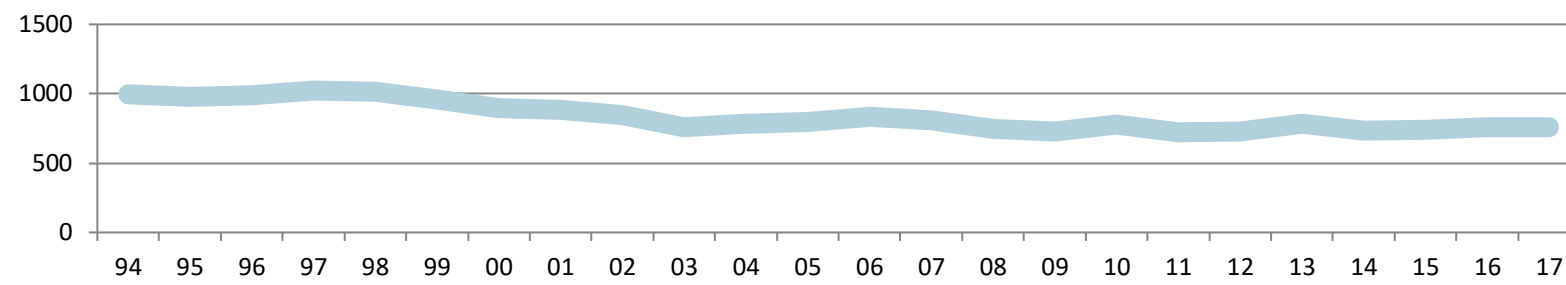

Axe 8 - Assurer le maintien des sites

Bilan 2017-2018

Actions prévues :

- Remplacement des menuiseries du bâtiment K et isolation thermique des façades
- Sécurisation du site - DMO
- Remplacement de l'autocom
- Internat (bât H) : mise en sécurité de l'internat (levée avis défavorable)
- Remplacement de la régulation de l'intégralité du site
- Lingerie mutualisée: restructuration
- Rénovation des cuisines pédagogiques

Prévu

- LIVRAISON
- ETUDES / TRVX
- ETUDES / TRVX
- PROGRAMME
- ETUDES / TRVX
- PROGRAMME
- PROG/ETUDES

Avancement

- LIVRAISON
- LIVRAISON
- LIVRAISON
- ETUDES
- ETUDES
- PROGRAMME
- DIFFERE

Actions non prévues et prises en charge :

- Raccordement au réseau HTA
- Réfection des réseaux EP
- Réfection de l'éclairage des ateliers
- Délégations de maîtrise d'ouvrage (132 K€)

- LIVRAISON
- LIVRAISON
- LIVRAISON
- ETUDES / TRVX

Plan d'actions 2019-2020

Actions prévues:

- Remplacement de la régulation de l'intégralité du site
- Internat (bât H) : mise en sécurité de l'internat (levée avis défavorable)
- Lingerie mutualisée: restructuration
- Internat - bâtiment H (rénovation lourde ou reconstruction) + déconstruction
- Rénovation des cuisines pédagogiques

Prévu

- ETUDES / TRVX
- ETUDES / TRVX
- PROG/ET/TRVX
- PROG / ETUDES
- PROG / ETUDES



LYCÉE ALAIN-RENÉ LESAGE
 20, rue Winston Churchill BP 1207
 56014 VANNES

Année de construction: 1967

Dernier bâtiment construit: 1990

Montant des crédits de paiement mobilisés de 2007 à 2017: 17 000 K€

Progression des effectifs sur 10 ans
 Progression des effectifs depuis 1994

⇒ **2%**
 ↓ **-28%**

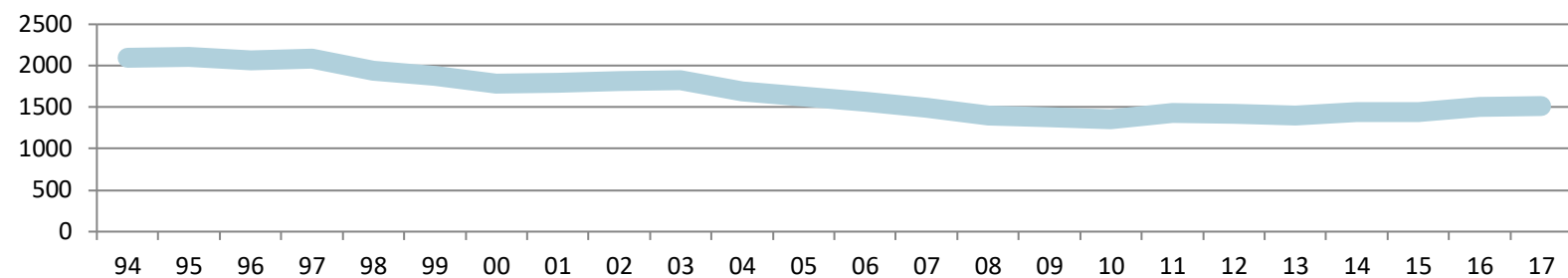

Axe 1 - Restructurer globalement les sites nécessitant une intervention d'ampleur

Bilan 2017-2018

Actions prévues :

- Transfert de l'infirmier dans le bât G + zone d'attente élèves à l'entrée du self
- Couverture (rénovation toiture étanchéité du bât F)
- Sécurisation (entrée et portails)
- Travaux en chaufferie (Bâts H et D)

Prévu

- ETUDES / TRVX
- ETUDES / TRVX
- ETUDES / TRVX
- ETUDES / TRVX

Avancement

- LIVRAISON
- LIVRAISON
- LIVRAISON
- PROGRAMME

Actions non prévues et prises en charge :

- Délégations de maîtrise d'ouvrage (255 K€)
- Réseau informatique (bât B)
- Locaux d'enseignement en solution modulaire

-
-
-

- ETUDES / TRVX
- ETUDES
- PROG / ETUDES

Plan d'actions 2019-2020

Actions prévues:

- Locaux d'enseignement en solution modulaire
- Réseau informatique (bât B)
- Service de restauration (modernisation laverie, salle à manger des commensaux et vestiaires agents)
- Travaux en chaufferie (Bâts H et D)
- Etude globale du site (internat, pôle sciences, atelier, service de restauration...) yc accessibilité et audit énergétique

Prévu

- TRVX / LIVRAISON
- TRAVAUX
- PROG/ET/TRVX
- PROG/ET/TRVX
- PROG / ETUDES



LYCÉE CHARLES DE GAULLE
 23, avenue Paul Cézanne BP 562
 56017 VANNES

Année de construction: 1990

Dernier bâtiment construit: 1990

Montant des crédits de paiement mobilisés de 2007 à 2017: 2 200 K€



Progression des effectifs sur 10 ans
 Progression des effectifs depuis 1994

↑ 23%
 ↑ 38%

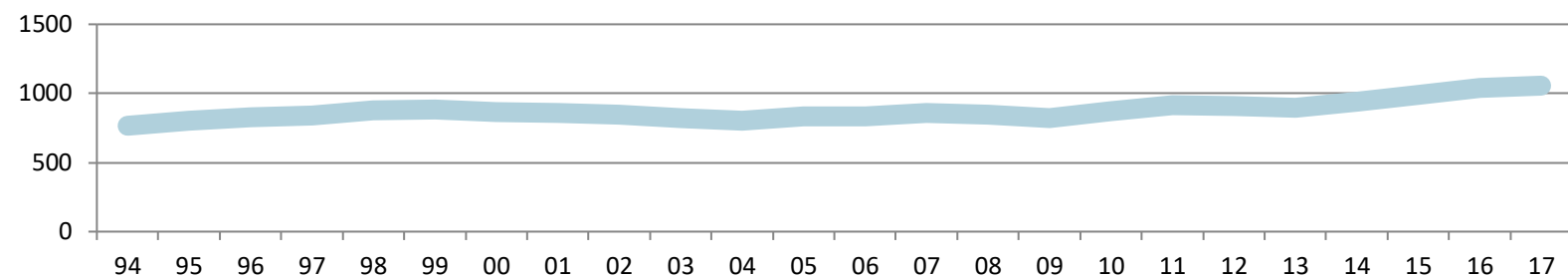

Axe 8 - Assurer le maintien des sites

Bilan 2017-2018

Actions prévues :

Travaux de mise en conformité du parc ascenseur

Modernisation réseau GAZ

Travaux en chaufferie

Construction d'un nouveau service de restauration

Traitement des façades (réfection et isolation thermique)

Prévu

ETUDES / TRVX

ETUDES / TRVX

ETUDES / TRVX

TRAVAUX

ETUDES / TRVX

Avancement

LIVRAISON

LIVRAISON

LIVRAISON

TRAVAUX

TRAVAUX

Actions non prévues et prises en charge :

Délégations de maîtrise d'ouvrage (86 K€)

ETUDES / TRVX

Plan d'actions 2019-2020

Actions prévues:

Traitement des façades (réfection et isolation thermique)

Construction d'un nouveau service de restauration

Réaffectation des anciens locaux du service de restauration

Prévu

TRVX / LIVRAISON

TRVX / LIVRAISON

PROG / ETUDES